



보도자료	보도일시	2021. 1. 13.(수) 08:00	 통계청
	배포일시	2021. 1. 13.(수) 08:00	
	담당부서	사회통계국 고용통계과	
	담당자	과 장: 정동욱(042-481-2264) 사 무 관: 박순옥(042-481-2265)	

2020년 12월 및 연간 고 용 동 향

일 러 두 기

□ 「고용동향」은 인구추계 보정, 한국표준산업·직업분류 개정 등을 반영하여 원계열을 소급보정하였으며, 계절조정 자료도 보정하고 있습니다.

- 등록센서스에 기반한 인구추계 결과를 바탕으로 2000~2017년간 원계열 자료를 소급보정 하였으며, 2018년 1월 자료부터 소급보정 결과를 반영하여 공표하고 있습니다.
- 제10차 한국표준산업분류 및 제7차 한국표준직업분류의 개정사항을 반영하여 2013~2017년간 원계열 자료를 소급보정 하였으며, 2018년 1월 자료부터 신분류에 따라 결과를 공표하고 있습니다.
- 2020년 1월 자료부터 2019년 계열을 추가하여 계절조정인자를 재작성 하게 됨에 따라, 1999년 6월이후 계절조정 자료를 보정하였습니다.

□ 가구를 방문하여 노동의 공급측면을 파악하는 조사이므로, 사업체를 대상으로 수요측면을 파악하는 조사와 조사목적, 조사대상 등이 서로 달라 자료 이용시 유의하여야 합니다.

- 경제활동인구조사에서는 사업체조사에서 파악하기 어려운 다양한 형태의 취업자를 아래와 같이 파악하고 있습니다.

- ① 자영업자, 무급가족종사자 등의 비임금근로자
- ② 농림어업 분야의 가구단위 개인농어가
- ③ 제조업 분야의 가내수공업, 도급자(의류, 전자부품 등)
- ④ 고정사업장 없이 사업을 영위하는 자(노점상, 용달·대리운전 등)
- ⑤ 건설업 분야의 최종 하도급자에게 소속된 일일근로자
- ⑥ 가정에 고용된 가사서비스업 종사자(육아·가사 도우미)

□ ‘2020년 12월 및 연간 고용동향’ 공표 시부터 2018년 이후 자료에 대하여 ‘65~69세’, ‘70세이상’ 인구, 취업자 및 고용률을 제공합니다.

□ 본문에 수록된 자료는 통계청 홈페이지(<http://kostat.go.kr>) 및 국가통계포털(<http://kosis.kr>)을 통해 이용하실 수 있습니다.

- 통계표에 수록된 자료는 반올림되었으므로 전체 수치와 표내의 합계가 일치되지 않는 경우도 있을 수 있습니다.

목 차

<input type="checkbox"/> 2020년 12월 고용동향(요약)	1
<input type="checkbox"/> 2020년 12월 고용동향	
1. 15세이상인구 및 경제활동인구	
가. 15세이상인구 및 경제활동인구	7
나. 경제활동참가율	8
2. 취업자 동향	
가. 취업자 및 고용률	9
나. 연령계층별 취업자 및 고용률	10
다. 산업별 취업자	11
라. 직업별 취업자	12
마. 종사상 지위별 취업자	12
바. 취업시간대별 취업자	13
3. 실업자 동향	
가. 실업자 및 실업률	14
나. 연령계층별, 교육정도별 실업자 및 실업률	15
다. 취업경험 유무별 실업자	16
4. 비경제활동인구	
가. 성별 비경제활동인구	16
나. 활동상태별 비경제활동인구	17
다. 연령계층별 '쉬었음' 인구	18
라. 구직단념자	18
<참고> 고용보조지표 등	19
※ 2020년 4/4분기 고용동향	21
<input type="checkbox"/> 2020년 연간 고용동향(요약)	23
<input type="checkbox"/> 2020년 연간 고용동향	25
<input type="checkbox"/> 통계표	36
◇ 부 록	
◎ 경제활동인구조사 개요	75
◎ 한국표준 산업·직업분류	77
◎ 자주하는 질문	79
◎ 고용동향 월별 공표 일정	82

2020년 12월 고용동향

경제활동인구 구조

()수치는 전년동월대비 증감



연령계층별 고용률 현황

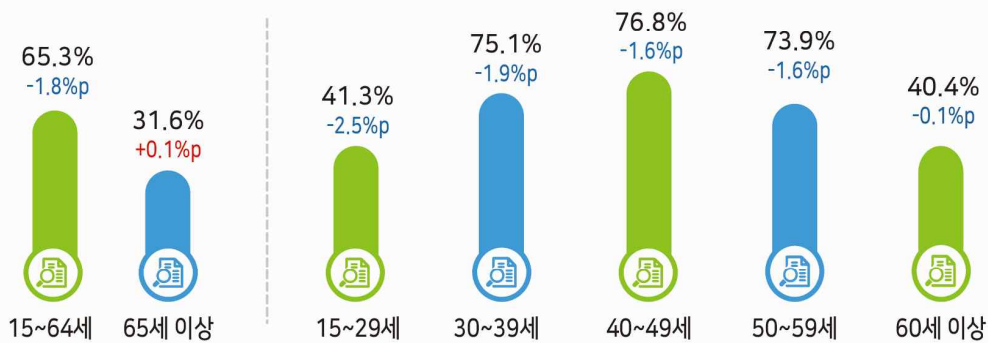

산업별 취업자 현황

()수치는 전년동월대비 증감률



2020년 12월 고용동향(요약)

- 15~64세 고용률(OECD비교기준)은 65.3%로 전년동월대비 1.8%p 하락
 - 청년층(15~29세) 고용률은 41.3%로 전년동월대비 2.5%p 하락
- 실업률은 4.1%로 전년동월대비 0.7%p 상승
 - 청년층(15~29세) 실업률은 8.1%로 전년동월대비 0.8%p 상승
- 취업자는 2,652만 6천명으로 전년동월대비 62만 8천명 감소

- 15~64세 고용률(OECD비교기준)은 20대, 30대, 40대, 50대 등 모든 연령계층에서 하락하여 전년동월대비 1.8%p 하락

< 고용률 추이 >

	'19. 12월	'20. 9월	10월	11월	12월
고용률(%)	60.8	60.3	60.4	60.7	59.1
· 15~64세(OECD비교기준)	67.1	65.7	65.9	66.3	65.3
· 15~29세(청년층)	43.8	42.1	42.3	42.4	41.3
취업자(만명, 전년동월대비증감)	51.6	-39.2	-42.1	-27.3	-62.8
· 15~64세(OECD비교기준)	20.8	-64.8	-65.9	-50.8	-77.3
· 15~29세(청년층)	6.9	-21.8	-25.0	-24.3	-30.1
인 구(만명, 전년동월대비증감)	34.5	25.6	25.1	25.9	25.5
· 15~64세(OECD비교기준)	-3.1	-19.1	-19.4	-18.5	-18.7
· 15~29세(청년층)	-8.7	-17.2	-17.6	-16.9	-17.2

- 실업률은 30대, 60세이상, 20대, 40대, 50대에서 상승하여 전년동월대비 0.7%p 상승

< 실업률 추이 >

	'19. 12월	'20. 9월	10월	11월	12월
실업률(%)	3.4	3.6	3.7	3.4	4.1
· 15~29세(청년층) 실업률	(7.3)	(8.9)	(8.3)	(8.1)	(8.1)
··(25~29세)	(6.1)	(8.2)	(8.0)	(7.6)	(7.2)

취업자

- 산업별로는 공공행정·국방및사회보장행정(9만 1천명, 8.7%), 농림어업(5만 9천명, 4.9%), 보건업및사회복지서비스업(4만 4천명, 2.0%) 등에서 증가
 - 숙박및음식점업(-31만 3천명, -13.4%), 도매및소매업(-19만 7천명, -5.5%), 제조업(-11만명, -2.5%) 등에서 감소
- 종사상 지위별로는 임금근로자 중 상용근로자는 5천명 증가하였으나, 임시근로자는 35만 1천명, 일용근로자는 17만명 각각 감소
 - 비임금근로자 중 고용원 없는 자영업자가 7만 5천명 증가하였으나, 고용원 있는 자영업자는 13만 8천명, 무급가족종사자는 5만명 각각 감소

< 종사상 지위별 취업자 추이 >

(전년동월대비증감, 만명)	'19. 12월	'20. 9월	10월	11월	12월
임금근로자	54.4	-24.9	-30.6	-16.9	-51.6
· 상 용	64.1	9.6	1.4	3.8	0.5
· 임 시	3.4	-30.3	-26.1	-16.2	-35.1
· 일 용	-13.1	-4.1	-5.9	-4.4	-17.0
비임금근로자	-2.9	-14.3	-11.5	-10.5	-11.2
· 고용원 있는 자영업자	-18.0	-15.9	-16.8	-11.5	-13.8
· 고용원 없는 자영업자	16.9	8.1	9.0	5.5	7.5
· 무급가족종사자	-1.8	-6.5	-3.7	-4.5	-5.0

실업자

- 60세 이상, 30대, 50대, 40대 등에서 증가하여 전년동월대비 19만 4천명 증가

< 실업자 추이 >

	'19. 12월	'20. 9월	10월	11월	12월
실업자(만명)	94.2	100.0	102.8	96.7	113.5
· 전년동월대비증감(만명)	(-0.3)	(11.6)	(16.4)	(10.1)	(19.4)

비경제활동인구

- 육아(-2만 5천명, -2.1%) 등에서 감소하였으나, 가사(32만 9천명, 5.6%), 쉬었음(31만 4천명, 14.1%) 등에서 증가하여 전년동월대비 69만명 증가
 - ※ 구직단념자는 72만 5천명으로 전년동월대비 19만 1천명 증가

< 취업자 및 고용률 추이 >

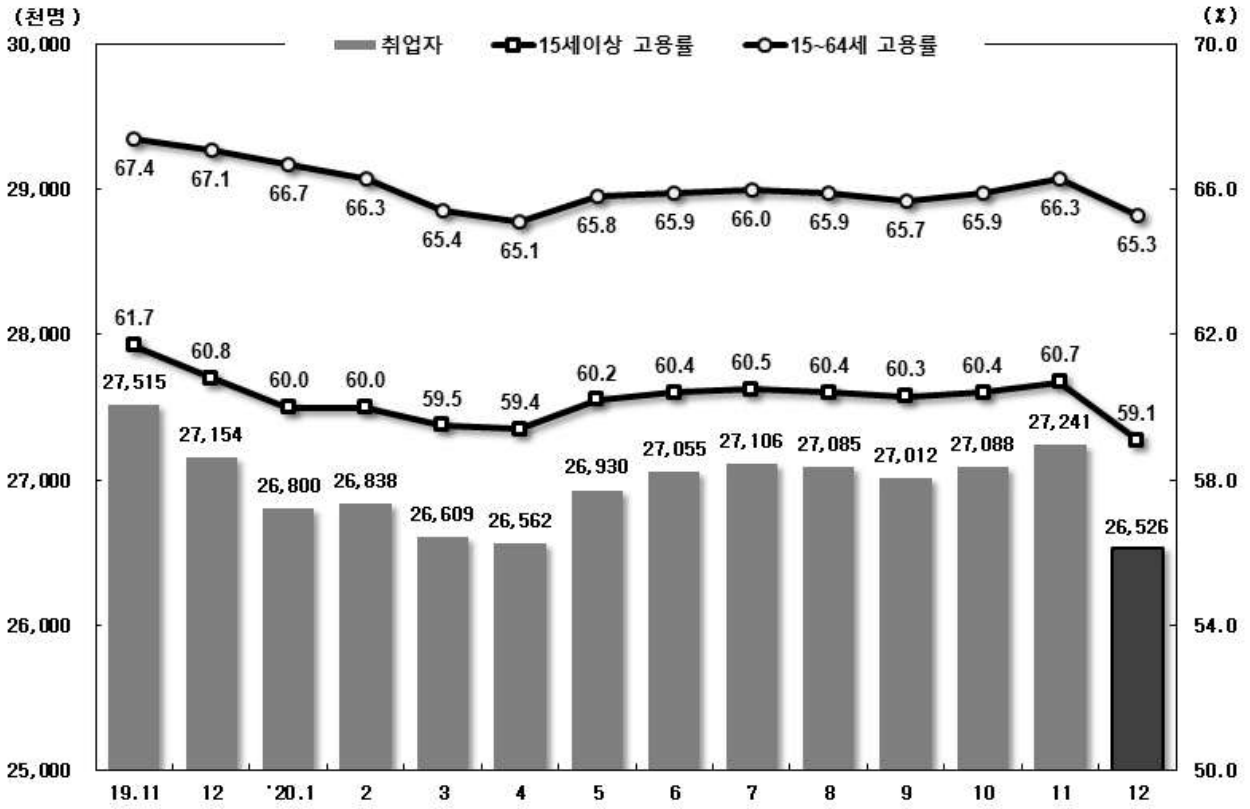

< 계절조정 취업자 및 고용률 추이 >

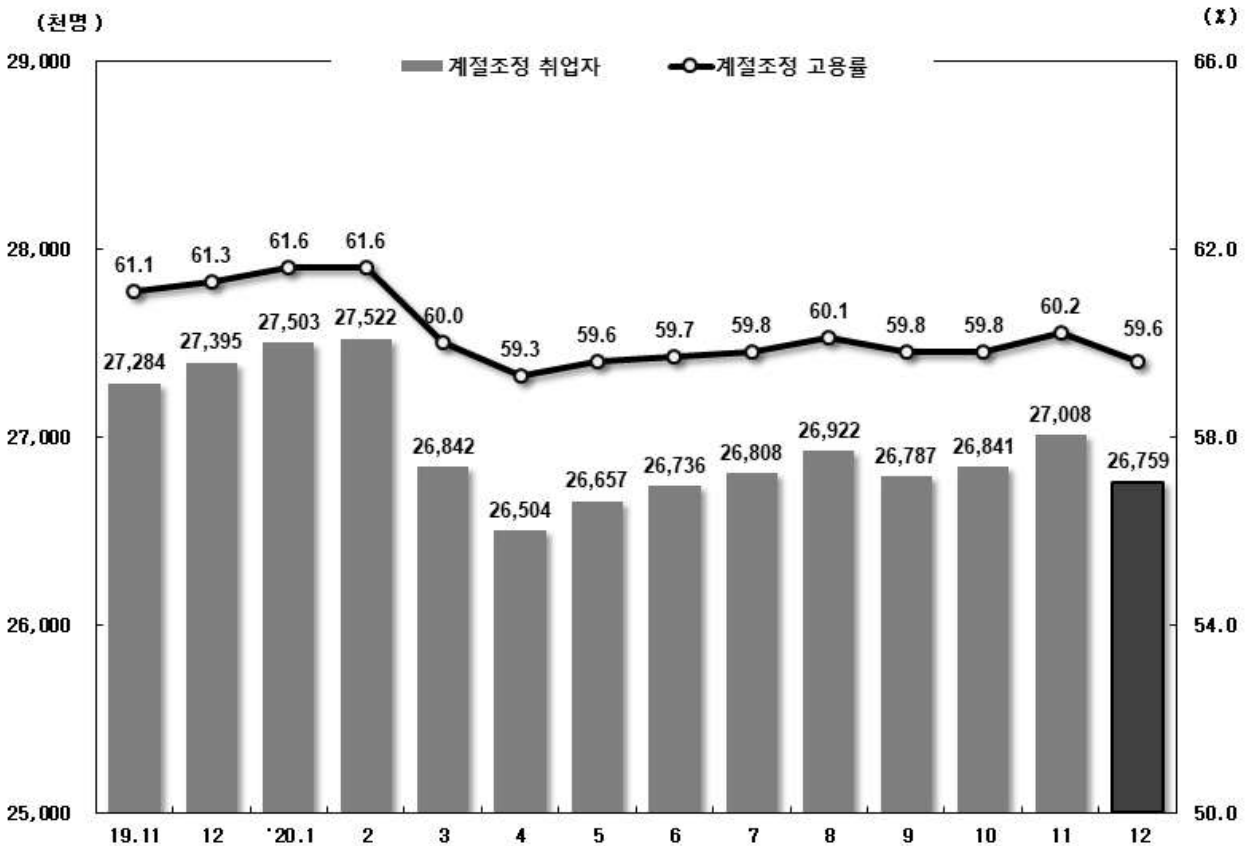

< 실업자 및 실업률 추이 >

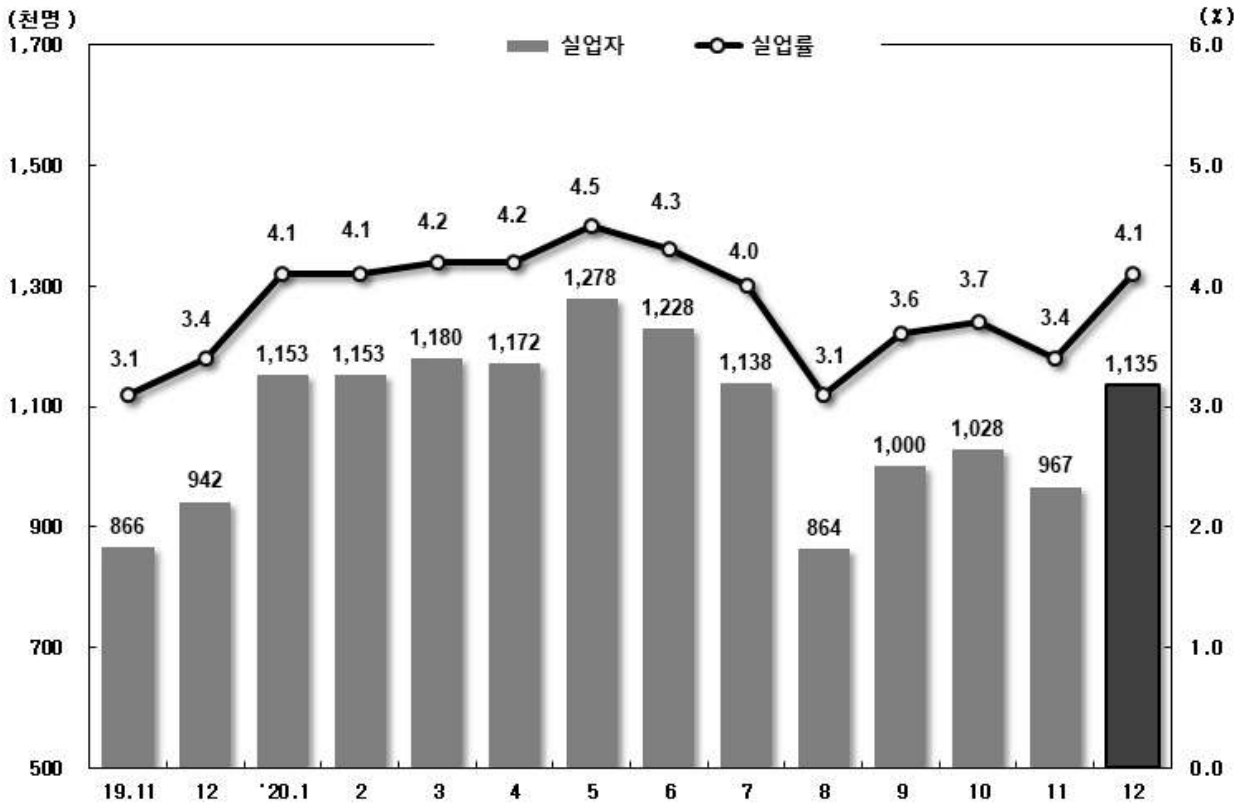

< 계절조정 실업자 및 실업률 추이 >

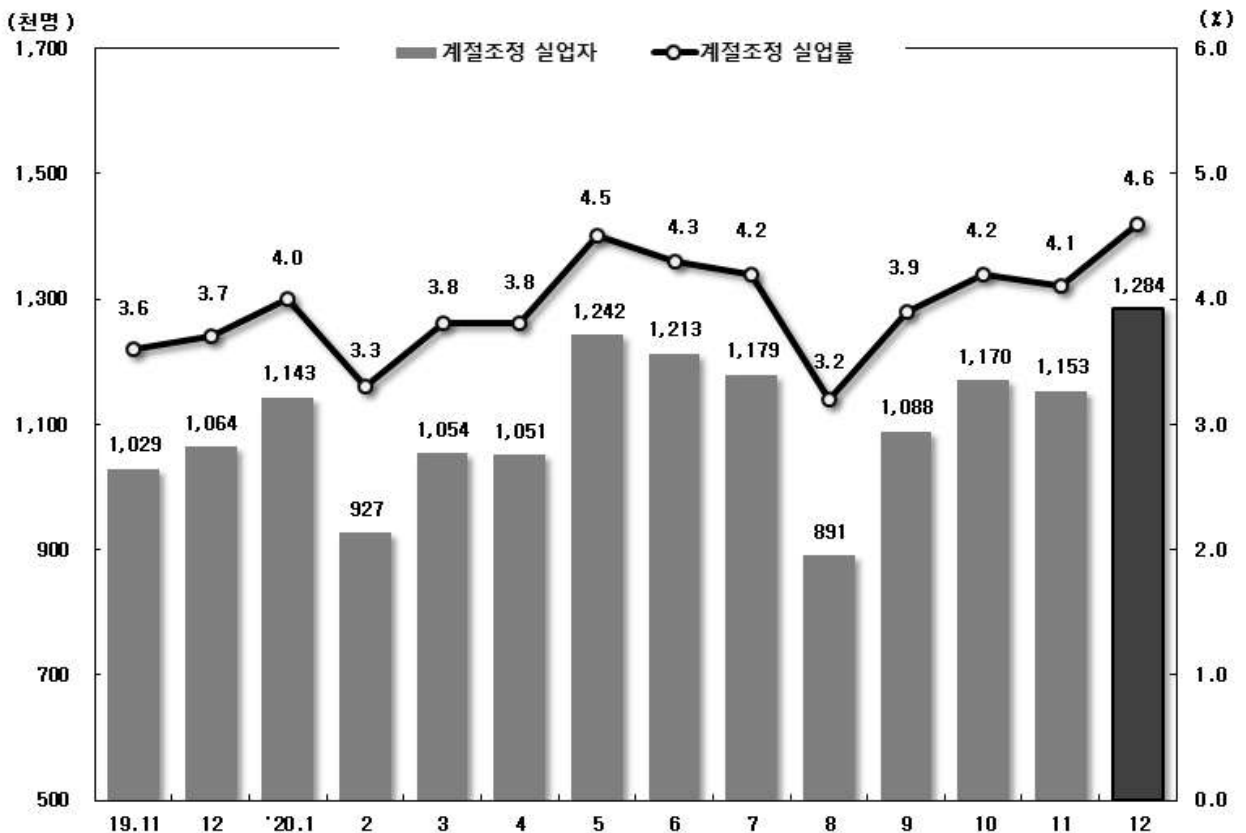

2020년 12월 고용동향

(단위: 천명, %, %p, 전년동월대비)

	2019. 12			2020. 11			2020. 12		
		증 감	증감률		증 감	증감률		증 감	증감률
● 15세이상인구	44,661	345	0.8	44,884	259	0.6	44,916	255	0.6
■ 경제활동인구	28,095	513	1.9	28,208	-172	-0.6	27,661	-434	-1.5
(참가율)	(62.9)	(0.7p)		(62.8)	(-0.8p)		(61.6)	(-1.3p)	
◆ 남 자	16,051	153	1.0	16,063	-80	-0.5	15,838	-213	-1.3
(참가율)	(73.0)	(0.0p)		(72.7)	(-0.8p)		(71.6)	(-1.4p)	
◆ 여 자	12,044	360	3.1	12,145	-93	-0.8	11,823	-221	-1.8
(참가율)	(53.1)	(1.3p)		(53.3)	(-0.7p)		(51.8)	(-1.3p)	
○ (15세이상) 고 용 률	60.8	0.7p		60.7	-1.0p		59.1	-1.7p	
◆ 15 ~ 64세 고 용 률	67.1	0.6p		66.3	-1.1p		65.3	-1.8p	
○ 취 업 자	27,154	516	1.9	27,241	-273	-1.0	26,526	-628	-2.3
◆ 농림어업	1,217	47	4.0	1,479	19	1.3	1,276	59	4.9
◆ 광공업	4,490	-17	-0.4	4,364	-115	-2.6	4,379	-111	-2.5
· 제조업	4,476	-15	-0.3	4,351	-113	-2.5	4,366	-110	-2.5
◆ 건설업	2,047	-28	-1.3	2,124	77	3.7	2,069	23	1.1
◆ 도소매·숙박음식점업	5,957	6	0.1	5,611	-328	-5.5	5,446	-511	-8.6
◆ 전기·운수·통신·금융	3,214	18	0.6	3,193	-14	-0.4	3,226	12	0.4
◆ 사업·개인·공공서비스 등	10,230	489	5.0	10,471	88	0.8	10,130	-100	-1.0
◆ 상용근로자	14,575	641	4.6	14,528	38	0.3	14,580	5	0.0
◆ 임시근로자	4,706	34	0.7	4,738	-162	-3.3	4,355	-351	-7.5
◆ 일용근로자	1,409	-131	-8.5	1,412	-44	-3.0	1,239	-170	-12.1
◆ 고용원 있는 자영업자	1,436	-180	-11.1	1,348	-115	-7.8	1,298	-138	-9.6
◆ 고용원 없는 자영업자	4,049	169	4.4	4,175	55	1.3	4,124	75	1.9
◆ 무급가족종사자	979	-18	-1.8	1,040	-45	-4.2	930	-50	-5.1
○ 실 업 자	942	-3	-0.3	967	101	11.7	1,135	194	20.6
실 업 률	3.4	0.0p		3.4	0.3p		4.1	0.7p	
(계절조정)	(3.7)			(4.1)			(4.6)		
◆ 남 자	536	-51	-8.6	540	6	1.0	594	58	10.8
실업률	3.3	-0.4p		3.4	0.1p		3.7	0.4p	
(계절조정)	(3.7)			(3.9)			(4.2)		
◆ 여 자	406	48	13.4	427	96	28.8	542	136	33.4
실업률	3.4	0.3p		3.5	0.8p		4.6	1.2p	
(계절조정)	(3.8)			(4.4)			(5.1)		
◆ 중졸이하	187	91	94.1	98	-9	-8.6	236	48	25.9
(실업률)	(4.7)	(2.2p)		(2.4)	(-0.1p)		(6.2)	(1.5p)	
◆ 고 졸	400	-26	-6.0	442	69	18.3	460	60	15.0
(실업률)	(3.7)	(-0.3p)		(4.2)	(0.7p)		(4.4)	(0.7p)	
◆ 대졸이상	354	-68	-16.0	426	42	10.9	440	85	24.1
(실업률)	(2.7)	(-0.5p)		(3.2)	(0.3p)		(3.3)	(0.6p)	
■ 비경제활동인구	16,566	-168	-1.0	16,675	431	2.7	17,255	690	4.2

< 경제활동인구 구성 >

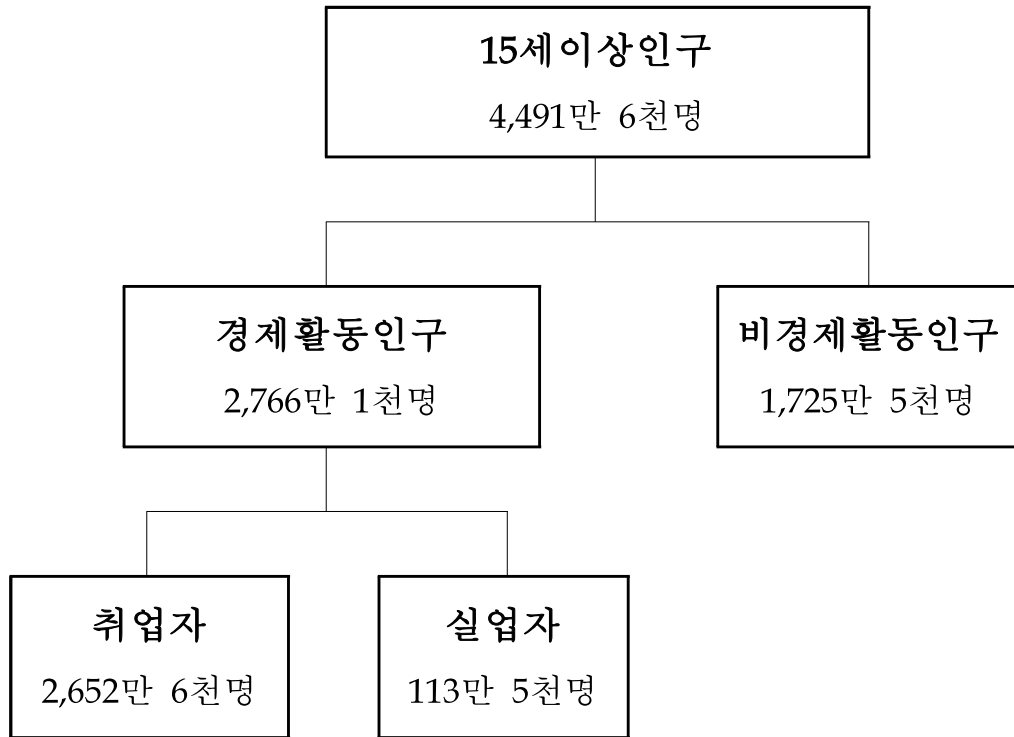

(단위: 천명)

		2019년	2020년		
		12월	11월	12월	증 감 ¹⁾
취업자	원 계 열	27,154	27,241	26,526	-628
	계절조정계열	27,395	27,008	26,759	-248
실업자	원 계 열	942	967	1,135	194
	계절조정계열	1,064	1,153	1,284	130

1) 원계열은 전년동월, 계절조정계열은 전월과 비교한 값임

1. 15세이상인구 및 경제활동인구

가. 15세이상인구 및 경제활동인구

□ 2020년 12월 15세이상인구는 4,491만 6천명으로 전년동월대비 25만 5천명 (0.6%) 증가하였음

□ 경제활동인구는 2,766만 1천명으로 전년동월대비 43만 4천명(-1.5%) 감소하였음

	'19. 12월	'20. 8월	9월	10월	11월	12월
경제 활동인구(천명)	28,095	27,949	28,012	28,116	28,208	27,661
(전년동월비, %)	(1.9)	(-0.9)	(-1.0)	(-0.9)	(-0.6)	(-1.5)
(계절조정 전월비, %)	(0.5)	(-0.6)	(0.2)	(0.5)	(0.5)	(-0.4)

○ 성별로 보면 남자는 1,583만 8천명으로 전년동월대비 21만 3천명(-1.3%) 감소하였고, 여자는 1,182만 3천명으로 22만 1천명(-1.8%) 감소하였음

< 15세이상인구 및 경제활동인구 >

(단위: 천명, %, 전년동월대비)

	2019. 12			2020. 11			2020. 12			
	인구	구성비	증감	인구	구성비	증감	인구	구성비	증감	증감률
○ 15세이상인구	44,661	100.0	345	44,884	100.0	259	44,916	100.0	255	0.6
남 자	21,981	49.2	205	22,089	49.2	133	22,112	49.2	131	0.6
여 자	22,680	50.8	140	22,795	50.8	126	22,804	50.8	125	0.5
- 경제 활동인구	28,095	100.0	513	28,208	100.0	-172	27,661	100.0	-434	-1.5
남 자	16,051	57.1	153	16,063	56.9	-80	15,838	57.3	-213	-1.3
여 자	12,044	42.9	360	12,145	43.1	-93	11,823	42.7	-221	-1.8
- 비경제활동인구	16,566	100.0	-168	16,675	100.0	431	17,255	100.0	690	4.2
남 자	5,930	35.8	53	6,025	36.1	212	6,274	36.4	344	5.8
여 자	10,636	64.2	-220	10,650	63.9	219	10,981	63.6	346	3.3

나. 경제활동참가율

□ 경제활동참가율은 61.6%로 전년동월대비 1.3%p 하락하였음

	'19. 12월	'20. 8월	9월	10월	11월	12월
경제활동참가율(%)	62.9	62.4	62.5	62.7	62.8	61.6
(전년동월대비 증감, %p)	(0.7)	(-0.9)	(-1.0)	(-0.9)	(-0.8)	(-1.3)
계절조정 참가율(%)	63.7	62.1	62.2	62.4	62.7	62.4

- 성별로 보면 남자는 71.6%로 전년동월대비 1.4%p 하락하였고, 여자는 51.8%로 1.3%p 하락하였음
- 연령계층별로 보면 60세이상(0.4%p)에서 상승하였으나, 20대(-3.7%p), 40대(-1.3%p), 50대(-1.3%p), 30대(-1.0%p) 등에서 하락하였음

< 연령계층별 경제활동참가율 >

(단위: %, %p, 전년동월대비)

	2019. 12	증감	2020. 11	증감	2020. 12	증감
	< 전 체 >	62.9	0.7p	62.8	-0.8p	61.6
15~29세	47.3	0.6p	46.1	-1.5p	44.9	-2.4p
· 15~19세	7.9	0.4p	6.3	-0.9p	6.4	-1.5p
· 20~29세	62.8	-0.4p	60.9	-2.7p	59.1	-3.7p
··20~24세	47.4	0.2p	45.4	-3.5p	42.9	-4.5p
··25~29세	75.4	-1.2p	73.2	-2.6p	71.9	-3.5p
30~39세	79.1	1.2p	78.4	-0.5p	78.1	-1.0p
40~49세	80.0	-0.8p	79.2	-0.9p	78.7	-1.3p
50~59세	77.2	0.4p	77.0	-0.7p	75.9	-1.3p
60세 이상	42.3	2.9p	45.0	0.7p	42.7	0.4p
· 60~64세	61.9	1.5p	63.2	0.3p	61.4	-0.5p
· 65세 이상	33.1	3.5p	36.5	1.0p	33.9	0.8p
< 남 자 >	73.0	0.0p	72.7	-0.8p	71.6	-1.4p
15~19세	6.8	0.0p	5.4	-0.8p	5.4	-1.4p
20~29세	63.1	1.2p	59.7	-3.9p	57.5	-5.6p
30~39세	91.7	-0.5p	91.0	-0.9p	90.5	-1.2p
40~49세	92.8	-1.5p	92.2	-0.8p	92.1	-0.7p
50~59세	88.4	0.0p	88.5	-0.2p	87.6	-0.8p
60세 이상	53.7	1.4p	55.9	0.8p	53.9	0.2p
< 여 자 >	53.1	1.3p	53.3	-0.7p	51.8	-1.3p
15~19세	9.1	0.9p	7.3	-0.9p	7.4	-1.7p
20~29세	62.4	-2.0p	62.0	-1.6p	60.7	-1.7p
30~39세	65.4	3.0p	64.7	-0.1p	64.5	-0.9p
40~49세	66.7	-0.2p	65.7	-1.1p	64.8	-1.9p
50~59세	66.0	0.7p	65.5	-1.2p	64.2	-1.8p
60세 이상	33.0	4.1p	36.0	0.6p	33.4	0.4p

2. 취업자 동향

가. 취업자 및 고용률

- 2020년 12월 15세이상 취업자는 2,652만 6천명으로 전년동월대비 62만 8천명 (-2.3%) 감소하였고, 고용률은 59.1%로 전년동월대비 1.7%p 하락하였음
- 성별로 보면 남자는 1,524만 4천명으로 전년동월대비 27만 1천명(-1.7%) 감소하였고, 여자는 1,128만 1천명으로 35만 7천명(-3.1%) 감소하였음
- 15~64세 고용률(OECD비교기준)은 65.3%로 전년동월대비 1.8%p 하락하였음
- 성별로 보면 남자는 74.3%로 전년동월대비 1.7%p 하락하였고, 여자는 56.2%로 1.8%p 하락하였음

	'19. 12월	'20. 8월	9월	10월	11월	12월
취업자(천명)	27,154	27,085	27,012	27,088	27,241	26,526
(전년동월대비 증감, 천명)	(516)	(-274)	(-392)	(-421)	(-273)	(-628)
15~64세 고용률(%)	67.1	65.9	65.7	65.9	66.3	65.3
(전년동월대비 증감, %p)	(0.6)	(-1.1)	(-1.4)	(-1.4)	(-1.1)	(-1.8)
15세이상 고용률(%)	60.8	60.4	60.3	60.4	60.7	59.1
(전년동월대비 증감, %p)	(0.7)	(-1.0)	(-1.2)	(-1.3)	(-1.0)	(-1.7)
15세이상 계절조정 고용률(%)	61.3	60.1	59.8	59.8	60.2	59.6

< 취업자 및 고용률 >

(단위: 천명, %, %p, 전년동월대비)

	2019. 12		2020. 11		2020. 12		
	증 감	증 감	증 감	증 감	증 감	증감률	
< 취업자 >	27,154	516	27,241	-273	26,526	-628	-2.3
남자	15,515	203	15,523	-85	15,244	-271	-1.7
여자	11,638	312	11,718	-188	11,281	-357	-3.1
< 15~64세 고용률 >	67.1	0.6p	66.3	-1.1p	65.3	-1.8p	-
남자	76.0	0.3p	75.1	-1.0p	74.3	-1.7p	-
여자	58.0	0.9p	57.3	-1.1p	56.2	-1.8p	-

나. 연령계층별 취업자 및 고용률

□ 연령계층별 취업자의 전년동월대비 증감을 살펴보면

- 60세이상에서 24만 9천명 증가하였으나, 20대에서 25만 4천명, 30대에서 24만 6천명, 40대에서 18만 3천명, 50대에서 14만 7천명 각각 감소하였음

□ 고용률은 20대, 30대, 40대, 50대 등 모든 연령계층에서 하락하였음

- 성별로 보면 남자는 20대, 30대, 40대, 50대 등에서 하락하였고, 여자는 20대, 40대, 50대, 30대 등에서 하락하였음

* 청년층(15~29세) 취업자는 전년동월대비 30만 1천명 감소하였고, 고용률은 2.5%p 하락

< 연령계층별 취업자 및 고용률 >

(단위: 천명, %, %p, 전년동월대비)

	2019. 12			2020. 12			증감		
	인구	취업자	고용률	인구	취업자	고용률	인구	취업자	고용률
< 전 체 >	44,661	27,154	60.8	44,916	26,526	59.1	255	-628	-1.7p
15~64세	36,757	24,663	67.1	36,570	23,890	65.3	-187	-773	-1.8p
15~29세	9,016	3,953	43.8	8,844	3,651	41.3	-172	-301	-2.5p
· 15~19세	2,545	188	7.4	2,379	141	5.9	-166	-47	-1.5p
· 20~29세	6,471	3,765	58.2	6,466	3,510	54.3	-6	-254	-3.9p
··20~24세	2,921	1,254	42.9	2,857	1,100	38.5	-64	-153	-4.4p
··25~29세	3,551	2,511	70.7	3,608	2,410	66.8	58	-101	-3.9p
30~39세	7,212	5,551	77.0	7,059	5,304	75.1	-153	-246	-1.9p
40~49세	8,268	6,483	78.4	8,201	6,300	76.8	-66	-183	-1.6p
50~59세	8,555	6,463	75.5	8,547	6,316	73.9	-8	-147	-1.6p
60세이상	11,610	4,705	40.5	12,265	4,954	40.4	655	249	-0.1p
· 60~64세	3,706	2,214	59.7	3,919	2,319	59.2	213	105	-0.5p
· 65~69세	2,548	1,209	47.5	2,767	1,315	47.5	220	105	0.0p
··65세이상	7,904	2,491	31.5	8,346	2,636	31.6	442	145	0.1p
··70세이상	5,357	1,282	23.9	5,579	1,321	23.7	222	40	-0.2p
< 남 자 >	21,981	15,515	70.6	22,112	15,244	68.9	131	-271	-1.7p
15~19세	1,299	82	6.3	1,211	62	5.1	-88	-20	-1.2p
20~29세	3,220	1,867	58.0	3,216	1,684	52.4	-4	-183	-5.6p
30~39세	3,752	3,361	89.6	3,684	3,231	87.7	-68	-130	-1.9p
40~49세	4,201	3,820	90.9	4,173	3,751	89.9	-28	-70	-1.0p
50~59세	4,280	3,699	86.4	4,285	3,658	85.4	5	-41	-1.0p
60세이상	5,230	2,687	51.4	5,544	2,859	51.6	314	173	0.2p
< 여 자 >	22,680	11,638	51.3	22,804	11,281	49.5	125	-357	-1.8p
15~19세	1,246	107	8.5	1,168	80	6.8	-78	-27	-1.7p
20~29세	3,252	1,898	58.4	3,250	1,826	56.2	-2	-72	-2.2p
30~39세	3,460	2,190	63.3	3,375	2,073	61.4	-85	-116	-1.9p
40~49세	4,067	2,663	65.5	4,028	2,549	63.3	-38	-114	-2.2p
50~59세	4,275	2,763	64.6	4,262	2,658	62.4	-13	-105	-2.2p
60세이상	6,381	2,019	31.6	6,721	2,095	31.2	340	77	-0.4p

다. 산업별 취업자

□ 산업별 취업자의 전년동월대비 증감을 살펴보면

- 공공행정·국방및사회보장행정(9만 1천명, 8.7%), 농림어업(5만 9천명, 4.9%)
보건업및사회복지서비스업(4만 4천명, 2.0%) 등에서 증가하였으나,
- 숙박및음식점업(-31만 3천명, -13.4%), 도매및소매업(-19만 7천명, -5.5%),
제조업(-11만명, -2.5%) 등에서 감소하였음

< 산업별 취업자 >

(단위: 천명, %, 전년동월대비)

	2019. 12			2020. 11			2020. 12			
	구성비	증감		구성비	증감		구성비	증감	증감률	
< 전 체 >	27,154	100.0	516	27,241	100.0	-273	26,526	100.0	-628	-2.3
○ 농 림 어 업	1,217	4.5	47	1,479	5.4	19	1,276	4.8	59	4.9
○ 제 조 업	4,476	16.5	-15	4,351	16.0	-113	4,366	16.5	-110	-2.5
○ 건 설 업	2,047	7.5	-28	2,124	7.8	77	2,069	7.8	23	1.1
○ 도매 및 소매업	3,617	13.3	-94	3,466	12.7	-166	3,420	12.9	-197	-5.5
○ 운수 및 창고업	1,492	5.5	69	1,502	5.5	24	1,521	5.7	29	2.0
○ 숙박 및 음식점업	2,340	8.6	100	2,144	7.9	-161	2,027	7.6	-313	-13.4
○ 정보통신업	853	3.1	-27	837	3.1	-19	851	3.2	-2	-0.2
○ 금융 및 보험업	800	2.9	-30	776	2.8	-32	780	2.9	-21	-2.6
○ 부 동 산 업	559	2.1	25	495	1.8	-74	493	1.9	-66	-11.8
○ 전문·과학 및 기술서비스업	1,175	4.3	78	1,176	4.3	-9	1,187	4.5	12	1.0
○ 사업시설관리, 사업지원 및 임대서비스업	1,341	4.9	63	1,397	5.1	72	1,379	5.2	38	2.8
○ 공공행정·국방 및 사회보장 행정	1,044	3.8	-18	1,271	4.7	152	1,135	4.3	91	8.7
○ 교육 서비스업	1,876	6.9	23	1,785	6.6	-107	1,777	6.7	-99	-5.3
○ 보건업 및 사회복지서비스업	2,236	8.2	178	2,403	8.8	114	2,280	8.6	44	2.0
○ 예술·스포츠 및 여가관련서비스업	533	2.0	88	485	1.8	-48	456	1.7	-77	-14.4
○ 협회및단체·수리및기타개인서비스업	1,208	4.4	-25	1,181	4.3	-29	1,139	4.3	-69	-5.7
○ 기타 ¹⁾	340	1.3	80	368	1.4	28	371	1.4	30	8.9

1) 기타는 광업, 전기·가스·증기및공기조절공급업, 수도·하수및폐기물처리원료재생업, 가구내 고용활동 및 달리 분류되지 않은 자가소비생산활동, 국제및외국기관의 합계임

라. 직업별 취업자

□ 직업별 취업자의 전년동월대비 증감을 살펴보면

- 단순노무종사자(14만 2천명, 4.0%), 농림어업숙련종사자(4만명, 3.4%), 관리자(2만 1천명, 5.5%)에서 증가하였으나,
- 서비스종사자(-33만 7천명, -10.4%), 판매종사자(-17만 3천명, -5.8%), 전문가및관련종사자(-13만 2천명, -2.4%) 등에서 감소하였음

< 직업별 취업자 >

(단위: 천명, %, 전년동월대비)

	2019. 12			2020. 11			2020. 12			
	구성비	증감		구성비	증감		구성비	증감	증감률	
< 전 체 >	27,154	100.0	516	27,241	100.0	-273	26,526	100.0	-628	-2.3
○ 관리자	387	1.4	-27	414	1.5	24	408	1.5	21	5.5
○ 전문가 및 관련 종사자	5,594	20.6	83	5,442	20.0	-173	5,462	20.6	-132	-2.4
○ 사무종사자	4,763	17.5	-2	4,728	17.4	-33	4,718	17.8	-45	-1.0
○ 서비스종사자	3,233	11.9	238	3,027	11.1	-158	2,895	10.9	-337	-10.4
○ 판매종사자	2,998	11.0	-50	2,863	10.5	-157	2,824	10.6	-173	-5.8
○ 농림어업숙련종사자	1,178	4.3	70	1,402	5.1	20	1,218	4.6	40	3.4
○ 기능원 및 관련 기능종사자	2,405	8.9	5	2,391	8.8	-29	2,383	9.0	-22	-0.9
○ 장치·기계조작 및 조립종사자	3,051	11.2	4	2,920	10.7	-123	2,930	11.0	-121	-4.0
○ 단순노무종사자	3,546	13.1	196	4,055	14.9	355	3,688	13.9	142	4.0

마. 종사상 지위별 취업자

□ 종사상 지위별 취업자의 전년동월대비 증감을 살펴보면

- 임금근로자 중 상용근로자는 5천명(0.0%) 증가하였으나, 임시근로자는 35만 1천명(-7.5%), 일용근로자는 17만명(-12.1%) 각각 감소하였음
- * 전체 취업자 중 상용근로자 비중은 55.0%로 전년동월대비 1.3%p 상승
- 비임금근로자 중 고용원 없는 자영업자는 7만 5천명(1.9%) 증가하였으나, 고용원 있는 자영업자는 13만 8천명(-9.6%), 무급가족종사자는 5만명(-5.1%) 각각 감소하였음

< 종사상 지위별 취업자 >

(단위: 천명, %, 전년동월대비)

	2019. 12			2020. 11			2020. 12			
	구성비	증감		구성비	증감		구성비	증감	증감률	
< 전 체 >	27,154	100.0	516	27,241	100.0	-273	26,526	100.0	-628	-2.3
○ 임금근로자	20,690	76.2	544	20,678	75.9	-169	20,174	76.1	-516	-2.5
- 상용근로자	14,575	53.7	641	14,528	53.3	38	14,580	55.0	5	0.0
- 임시근로자	4,706	17.3	34	4,738	17.4	-162	4,355	16.4	-351	-7.5
- 일용근로자	1,409	5.2	-131	1,412	5.2	-44	1,239	4.7	-170	-12.1
○ 비임금근로자	6,464	23.8	-29	6,563	24.1	-105	6,352	23.9	-112	-1.7
- 고용원 있는 자영업자	1,436	5.3	-180	1,348	4.9	-115	1,298	4.9	-138	-9.6
- 고용원 없는 자영업자	4,049	14.9	169	4,175	15.3	55	4,124	15.5	75	1.9
- 무급가족종사자	979	3.6	-18	1,040	3.8	-45	930	3.5	-50	-5.1

바. 취업시간대별 취업자

□ 취업시간대별 취업자의 전년동월대비 증감을 살펴보면

- 36시간이상 취업자는 2,004만 5천명으로 161만 1천명(-7.4%) 감소하였으나, 36시간미만 취업자는 573만 6천명으로 54만 6천명(10.5%) 증가하였음

□ 주당 평균 취업시간은 38.8시간으로 전년동월대비 1.8시간 감소하였음

□ 주요 산업별 주당 평균 취업시간의 전년동월대비 증감을 살펴보면

- 도소매·숙박음식점업(41.5시간)에서 2.6시간, 건설업(38.5시간)에서 1.3시간, 제조업(42.3시간)에서 0.8시간 각각 감소하였음

< 취업시간대별 취업자* >

(단위: 천명, 시간, %, 전년동월대비)

	2019. 12			2020. 11			2020. 12			
	구성비	증감		구성비	증감		구성비	증감	증감률	
< 전 체 >	27,154	100.0	516	27,241	100.0	-273	26,526	100.0	-628	-2.3
○ 36시간미만	5,190	19.1	482	5,940	21.8	692	5,736	21.6	546	10.5
1~17시간	1,902	7.0	357	2,047	7.5	150	1,953	7.4	51	2.7
18~35시간	3,288	12.1	126	3,893	14.3	542	3,783	14.3	495	15.0
○ 36시간이상	21,657	79.8	41	20,827	76.5	-1,154	20,045	75.6	-1,611	-7.4
36~52시간	17,902	65.9	449	17,438	64.0	-685	16,939	63.9	-963	-5.4
53시간이상	3,754	13.8	-408	3,389	12.4	-469	3,106	11.7	-648	-17.3
○ 일 시 휴 직	307	1.1	-8	474	1.7	189	745	2.8	438	142.5
○ 주당 평균 취업시간		40.6	-0.9		39.4	-1.4		38.8	-1.8	-4.4
- 제조업		43.1	-0.5		42.3	-0.9		42.3	-0.8	-1.9
- 건설업		39.8	-0.3		38.8	-1.6		38.5	-1.3	-3.3
- 도소매·숙박음식점업		44.1	-1.0		42.4	-1.6		41.5	-2.6	-5.9

* 취업시간대별 취업자수는 조사대상주간에 공휴일이 주중 또는 주말에 포함되는지에 따라 영향을 받음

3. 실업자 동향

가. 실업자 및 실업률

- 2020년 12월 실업자는 113만 5천명으로 전년동월대비 19만 4천명(20.6%) 증가하였음
- 성별로 보면 남자는 59만 4천명으로 전년동월대비 5만 8천명(10.8%) 증가하였고, 여자는 54만 2천명으로 13만 6천명(33.4%) 증가하였음
- 실업률은 4.1%로 전년동월대비 0.7%p 상승하였음
- 성별로 보면 남자는 3.7%로 전년동월대비 0.4%p 상승하였고, 여자는 4.6%로 1.2%p 상승하였음
- 계절조정 실업률은 4.6%로 전월대비 0.5%p 상승하였음

	'19.12월	'20. 8월	9월	10월	11월	12월
실업자(천명)	942	864	1,000	1,028	967	1,135
(전년동월대비 증감, 천명)	(-3)	(6)	(116)	(164)	(101)	(194)
실업률(%)	3.4	3.1	3.6	3.7	3.4	4.1
(전년동월대비 증감, %p)	(0.0)	(0.1)	(0.5)	(0.7)	(0.3)	(0.7)
계절조정 실업률(%)	3.7	3.2	3.9	4.2	4.1	4.6

< 실업자 및 실업률 >

(단위: 천명, %, %p, 전년동월대비)

	2019. 12		2020. 11		2020. 12		
	증 감	증 감	증 감	증 감	증 감	증감률	
< 실 업 자 >	942	-3	967	101	1,135	194	20.6
남 자	536	-51	540	6	594	58	10.8
여 자	406	48	427	96	542	136	33.4
< 실 업 률 >	3.4	0.0p	3.4	0.3p	4.1	0.7p	-
(계절조정)	(3.7)		(4.1)		(4.6)		
남 자	3.3	-0.4p	3.4	0.1p	3.7	0.4p	-
(계절조정)	(3.7)		(3.9)		(4.2)		
여 자	3.4	0.3p	3.5	0.8p	4.6	1.2p	-
(계절조정)	(3.8)		(4.4)		(5.1)		

나. 연령계층별, 교육정도별 실업자 및 실업률

□ 연령계층별 실업자 및 실업률의 전년동월대비 증감을 살펴보면

- 실업자는 60세이상(7만 4천명, 36.0%), 30대(5만 4천명, 35.1%), 50대(2만 9천명, 19.9%), 40대(2만 5천명, 19.8%) 등에서 증가하였음
- 실업률은 30대(1.1%p), 60세이상(1.1%p), 20대(0.9%p), 40대(0.5%p), 50대(0.5%p)에서 상승하였음

* 청년층(15~29세) 실업자는 전년동월대비 1만 2천명 증가, 실업률은 0.8%p 상승

< 연령계층별 실업자 및 실업률 >

(단위: 천명, %, %p, 전년동월대비)

	2019. 12		2020. 11		2020. 12		증감률
		증감		증감		증감	
< 전 체 >	942 (3.4)	-3 (0.0p)	967 (3.4)	101 (0.3p)	1,135 (4.1)	194 (0.7p)	20.6
15~29세	310 (7.3)	-56 (-1.3p)	331 (8.1)	31 (1.1p)	322 (8.1)	12 (0.8p)	3.8
· 15~19세	14 (6.9)	-5 (-2.3p)	9 (5.9)	0 (1.3p)	11 (6.9)	-3 (0.0p)	-24.5
· 20~29세	296 (7.3)	-51 (-1.3p)	322 (8.2)	31 (1.1p)	312 (8.2)	15 (0.9p)	5.2
· · 20~24세	132 (9.5)	-4 (-0.3p)	122 (9.4)	-2 (0.7p)	126 (10.3)	-6 (0.8p)	-4.4
· · 25~29세	165 (6.1)	-46 (-1.8p)	201 (7.6)	33 (1.4p)	186 (7.2)	21 (1.1p)	12.8
30~39세	154 (2.7)	-4 (-0.1p)	206 (3.7)	39 (0.8p)	208 (3.8)	54 (1.1p)	35.1
40~49세	128 (1.9)	-25 (-0.4p)	150 (2.3)	9 (0.2p)	153 (2.4)	25 (0.5p)	19.8
50~59세	144 (2.2)	-10 (-0.2p)	160 (2.4)	11 (0.2p)	173 (2.7)	29 (0.5p)	19.9
60세이상	206 (4.2)	91 (1.6p)	120 (2.2)	11 (0.1p)	280 (5.3)	74 (1.1p)	36.0
· 60~64세	81 (3.5)	12 (0.2p)	76 (3.1)	7 (0.1p)	87 (3.6)	6 (0.1p)	6.8
· 65세이상	124 (4.8)	79 (2.8p)	43 (1.4)	4 (0.0p)	193 (6.8)	69 (2.0p)	55.1

※ ()는 실업률

□ 교육정도별 실업자 및 실업률의 전년동월대비 증감을 살펴보면

- 실업자는 대졸이상에서 8만 5천명(24.1%), 고졸에서 6만명(15.0%), 중졸이하에서 4만 8천명(25.9%) 증가하였음
- 실업률은 중졸이하에서 1.5%p 고졸에서 0.7%p, 대졸이상에서 0.6%p 상승하였음

< 교육정도별 실업자 및 실업률 >

(단위: 천명, %, %p, 전년동월대비)

	2019. 12		2020. 11		2020. 12		증감률
		증감		증감		증감	
< 전 체 >	942 (3.4)	-3 (0.0p)	967 (3.4)	101 (0.3p)	1,135 (4.1)	194 (0.7p)	20.6
중졸이하	187 (4.7)	91 (2.2p)	98 (2.4)	-9 (-0.1p)	236 (6.2)	48 (1.5p)	25.9
고 졸	400 (3.7)	-26 (-0.3p)	442 (4.2)	69 (0.7p)	460 (4.4)	60 (0.7p)	15.0
대졸이상	354 (2.7)	-68 (-0.5p)	426 (3.2)	42 (0.3p)	440 (3.3)	85 (0.6p)	24.1

※ ()는 실업률

다. 취업경험 유무별 실업자

□ 과거 취업경험 유무별 실업자의 전년동월대비 증감을 살펴보면

- 취업 무경험 실업자는 5만 4천명으로 5천명(-9.0%) 감소하였으나, 취업 유경험 실업자는 108만 2천명으로 19만 9천명(22.6%) 증가하였음

< 취업경험 유무별 실업자 >

(단위: 천명, %, 전년동월대비)

	2019. 12		2020. 11		2020. 12		
		증감		증감		증감	증감률
< 전 체 >	942	-3	967	101	1,135	194	20.6
취업 무경험	59	-3	53	-3	54	-5	-9.0
취업 유경험	883	1	914	104	1,082	199	22.6
< 남 자 >	536	-51	540	6	594	58	10.8
취업 무경험	28	-8	33	4	31	3	8.9
취업 유경험	508	-42	507	2	563	55	10.9
< 여 자 >	406	48	427	96	542	136	33.4
취업 무경험	31	5	20	-6	23	-8	-25.7
취업 유경험	375	43	407	102	519	144	38.3

4. 비경제활동인구

가. 성별 비경제활동인구

□ 2020년 12월 비경제활동인구는 1,725만 5천명으로 전년동월대비 69만명(4.2%) 증가하였음

- 성별로 보면 남자는 627만 4천명으로 전년동월대비 34만 4천명(5.8%) 증가하였고, 여자는 1,098만 1천명으로 34만 6천명(3.3%) 증가하였음

< 성별 비경제활동인구 >

(단위: 천명, %, 전년동월대비)

	2019. 12			2020. 11			2020. 12			
	구상비	증감		구상비	증감	구상비	증감	증감률		
< 전 체 >	16,566	100.0	-168	16,675	100.0	431	17,255	100.0	690	4.2
남 자	5,930	35.8	53	6,025	36.1	212	6,274	36.4	344	5.8
여 자	10,636	64.2	-220	10,650	63.9	219	10,981	63.6	346	3.3

나. 활동상태별 비경제활동인구

□ 활동상태별 비경제활동인구의 전년동월대비 증감을 살펴보면

- 가사(32만 9천명, 5.6%), 쉬었음(31만 4천명, 14.1%) 등에서 증가하였으나, 육아(-2만 5천명, -2.1%) 등에서 감소하였음
- 취업준비자는 77만 6천명으로 전년동월대비 5만 3천명(7.3%) 증가하였음

< 활동상태별 비경제활동인구 >

(단위: 천명, %, 전년동월대비)

	2019. 12			2020. 11			2020. 12			
	구상비	증감		구상비	증감		구상비	증감	증감률	
< 전 체 >	16,566	100.0	-168	16,675	100.0	431	17,255	100.0	690	4.2
육 아	1,172	7.1	-27	1,144	6.9	-21	1,147	6.6	-25	-2.1
가 사	5,868	35.4	-213	5,918	35.5	216	6,197	35.9	329	5.6
재학·수강 등 ¹⁾	3,725	22.5	-138	3,646	21.9	-93	3,706	21.5	-19	-0.5
연 로	2,273	13.7	-35	2,272	13.6	59	2,326	13.5	53	2.3
심신장애	437	2.6	3	450	2.7	23	449	2.6	13	3.0
기 타 ²⁾	3,091	18.7	243	3,247	19.5	247	3,430	19.9	339	11.0
- 쉬 었 음	2,222	13.4	193	2,353	14.1	218	2,536	14.7	314	14.1
※ 취업준비자 ³⁾	723	4.4	22	776	4.7	40	776	4.5	53	7.3

1) 정규교육기관 재학, 입시학원 수강, 취업을 위한 학원·기관 수강 등을 포함

2) 학원·기관 수강 외 취업준비, 진학준비, 군입대대기, 쉬었음 등을 포함

3) '재학·수강 등' 중 취업을 위한 학원·기관 수강과 '기타' 중 학원·기관 수강 외 취업준비의 합계임

다. 연령계층별 '쉬었음' 인구

- 비경제활동인구 중 연령계층별 '쉬었음' 인구는 전년동월대비 20대(11만 9천명, 35.1%), 60세이상(10만 1천명, 10.5%), 30대(5만 5천명, 25.0%), 40대(3만 8천명, 15.8%) 등에서 증가하였음

< 연령계층별 '쉬었음' 인구 >

(단위: 천명, %, 전년동월대비)

	2019. 12			2020. 11			2020. 12			
	구상비	증감		구상비	증감		구상비	증감	증감률	
< 전 체 >	2,222	100.0	193	2,353	100.0	218	2,536	100.0	314	14.1
15~29세	360	16.2	30	444	18.9	95	485	19.1	126	34.9
· 15~19세	21	0.9	-6	27	1.1	7	27	1.1	7	31.1
· 20~29세	339	15.2	37	417	17.7	88	458	18.1	119	35.1
30~39세	219	9.8	18	269	11.4	39	274	10.8	55	25.0
40~49세	240	10.8	44	268	11.4	33	278	11.0	38	15.8
50~59세	449	20.2	31	416	17.7	-17	444	17.5	-5	-1.2
60세이상	954	42.9	71	956	40.6	68	1,055	41.6	101	10.5

라. 구직단념자

- 비경제활동인구 중 구직단념자는 72만 5천명으로 전년동월대비 19만 1천명 증가하였음

< 비경제활동인구 중 구직단념자 >

(단위: 천명)

	2019. 12	2020. 8	2020. 9	2020. 10	2020. 11	2020. 12
구직단념자	534	682	645	617	631	725
(증감)	(-55)	(139)	(113)	(112)	(144)	(191)

- 1) 구직단념자는 비경제활동인구 중 취업을 희망하고 취업이 가능하였으나, 노동시장적 사유로 일자리를 구하지 않은 자 중 지난 1년 내 구직경험이 있었던 자를 의미
- 2) 고용보조지표 작성을 위해 구직단념자의 조건 중 취업희망과 취업가능성의 개념을 확대·변경하게 되어 2014년 이전 자료와 비교시 유의

참고

□ 고용보조지표

- 2020년 12월 전체 고용보조지표3(확장실업률)은 14.6%로 전년동월대비 3.5%p 상승하였음
- 청년층 고용보조지표3(확장실업률)은 26.0%로 5.2%p 상승하였음

< 고용보조지표(Labor Underutilization Indicator)* >

(단위: %, 천명)

		고용 보조지표1	시간관련 추가취업 가능자	고용 보조지표2	잠재경제 활동인구	고용 보조지표3 (확장실업률)**
전 체	'19. 12월	6.0	742	8.6	1,601	11.1
	'20. 12월	8.3	1,157	10.7	2,043	14.6
청년층 (15~29세)	'19. 12월	9.6	99	18.7	601	20.8
	'20. 12월	12.2	164	22.5	737	26.0

* Labor Underutilization Indicator는 '노동저활용지표'로 직역됨

** '고용보조지표3'은 실업률을 보완하는 보조지표로서 가장 포괄범위가 넓어 '확장실업률'로 지칭함

□ '1시간무급가족종사자'기준의 고용 현황(2020년 12월)

(단위: 천명, %, %p)

	경제활동인구	취업자		비경제 활동인구	실업률	고용률
		취업자	실업자			
1시간기준(참고)	27,809	26,677	1,133	17,107	4.1	59.4
18시간기준(공식)	27,661	26,526	1,135	17,255	4.1	59.1
차이(참고-공식)	148	151	-3	-148	0.0	0.3

* 국제 기준의 무급가족종사자 범위 확대(2013.10월)에 따라 2015.1월 자료부터 현행 공식 기준인 18시간 무급가족종사자와 함께 1시간무급가족종사자를 참고지표로 제공

□ 주요국의 고용률 및 실업률

- 주요국의 15~64세(OECD비교기준) 고용률

(단위: %, 원계열)

	'19. 12월	'20. 8월	9월	10월	11월	12월
한 국	67.1	65.9	65.7	65.9	66.3	65.3
미 국	71.6	66.9	67.0	68.2	68.0	67.9
일 본	77.9	77.2	77.2	77.3	77.7	-

- 주요국의 실업률

(단위: %, 원계열)

	'19. 12월	'20. 8월	9월	10월	11월	12월
한 국	3.4 (7.3)	3.1 (7.7)	3.6 (8.9)	3.7 (8.3)	3.4 (8.1)	4.1 (8.1)
미 국	3.4 (7.4)	8.5 (14.4)	7.7 (13.5)	6.6 (11.2)	6.4 (10.8)	6.5 (11.6)
일 본	2.1 (2.7)	3.0 (4.9)	3.0 (4.6)	3.1 (5.5)	2.8 (4.1)	-

* ()는 청년층 실업률, 한국 15~29세, 미국 16~24세, 일본 15~24세

< 시도별 고용률 및 실업률 >

(단위: %, %p)

	고용률			실업률		
	2019. 12	2020. 12	전년동월차	2019. 12	2020. 12	전년동월차
전 국	60.8 (67.1)	59.1 (65.3)	-1.7p	3.4	4.1	0.7p
서 울	60.4 (66.9)	58.8 (65.6)	-1.6p	3.3	4.5	1.2p
부 산	57.0 (64.8)	55.5 (62.9)	-1.5p	3.1	4.0	0.9p
대 구	57.4 (63.8)	57.5 (64.6)	0.1p	2.6	3.8	1.2p
인 천	62.4 (68.4)	60.1 (66.6)	-2.3p	3.8	5.3	1.5p
광 주	59.5 (64.9)	58.8 (64.0)	-0.7p	2.8	3.8	1.0p
대 전	60.2 (66.0)	60.6 (66.1)	0.4p	4.2	3.6	-0.6p
울 산	59.7 (64.2)	57.5 (62.8)	-2.2p	3.5	4.4	0.9p
세 종	61.6 (65.4)	60.8 (65.3)	-0.8p	3.6	2.2	-1.4p
경 기	61.9 (67.9)	59.1 (64.9)	-2.8p	3.7	3.9	0.2p
강 원	58.2 (66.5)	55.5 (64.7)	-2.7p	4.9	7.1	2.2p
충 북	61.5 (68.1)	61.6 (68.4)	0.1p	3.7	2.9	-0.8p
충 남	61.9 (68.3)	60.0 (66.1)	-1.9p	2.3	3.4	1.1p
전 북	59.4 (64.9)	59.1 (65.3)	-0.3p	2.1	3.6	1.5p
전 남	63.6 (70.3)	62.6 (68.3)	-1.0p	2.0	3.1	1.1p
경 북	61.1 (67.5)	59.7 (65.6)	-1.4p	4.3	4.0	-0.3p
경 남	61.3 (67.3)	59.0 (64.4)	-2.3p	2.7	4.5	1.8p
제 주	69.3 (73.8)	67.1 (71.5)	-2.2p	2.2	2.3	0.1p

※ ()는 15~64세(OECD비교기준) 고용률

2020년 4/4분기 고용동향

(단위: 천명, %, %p, 전년동분기대비)

	2019. 4/4			2020 3/4			2020. 4/4		
		증감	증감률		증 감	증감률		증 감	증감률
● 15세이상인구	44,629	342	0.8	44,812	263	0.6	44,884	255	0.6
▣ 경제활동인구	28,283	371	1.3	28,068	-260	-0.9	27,995	-288	-1.0
(참가율)	(63.4)	(0.4p)		(62.6)	(-1.0p)		(62.4)	(-1.0p)	
◆ 남 자	16,106	110	0.7	16,024	-98	-0.6	15,987	-119	-0.7
(참가율)	(73.3)	(-0.2p)		(72.7)	(-0.9p)		(72.4)	(-0.9p)	
◆ 여 자	12,177	261	2.2	12,044	-162	-1.3	12,008	-169	-1.4
(참가율)	(53.7)	(0.8p)		(52.9)	(-1.0p)		(52.7)	(-1.0p)	
○ (15세이상) 고 용 률	61.4	0.5p		60.4	-1.1p		60.0	-1.4p	
◆ 15 ~ 64세 고 용 률	67.3	0.5p		65.9	-1.2p		65.8	-1.5p	
○ 취 업 자	27,393	422	1.6	27,068	-314	-1.1	26,952	-441	-1.6
◆ 농림어업	1,409	43	3.1	1,548	10	0.6	1,443	34	2.4
◆ 광공업	4,473	-42	-0.9	4,357	-60	-1.3	4,363	-110	-2.4
· 제조업	4,458	-41	-0.9	4,346	-57	-1.3	4,351	-107	-2.4
◆ 건설업	2,044	-50	-2.4	2,043	9	0.4	2,090	45	2.2
◆ 도소매·숙박음식점업	5,943	15	0.3	5,605	-376	-6.3	5,525	-418	-7.0
◆ 전기·운수·통신·금융	3,197	3	0.1	3,160	16	0.5	3,188	-9	-0.3
◆ 사업·개인·공공서비스 등	10,327	452	4.6	10,354	87	0.8	10,343	16	0.2
◆ 상용근로자	14,499	603	4.3	14,528	241	1.7	14,518	19	0.1
◆ 임시근로자	4,831	-14	-0.3	4,538	-338	-6.9	4,572	-258	-5.3
◆ 일용근로자	1,431	-108	-7.0	1,365	-54	-3.8	1,340	-91	-6.4
◆ 고용원 있는 자영업자	1,468	-173	-10.6	1,347	-169	-11.1	1,328	-140	-9.5
◆ 고용원 없는 자영업자	4,097	140	3.5	4,206	65	1.6	4,170	74	1.8
◆ 무급가족종사자	1,067	-26	-2.4	1,085	-59	-5.2	1,023	-44	-4.1
○ 실 업 자	891	-51	-5.4	1,001	54	5.7	1,043	153	17.2
실 업 률	3.1	-0.3p		3.6	0.3p		3.7	0.6p	
(계절조정)	(3.6)			(3.8)			(4.3)		
◆ 남 자	530	-39	-6.9	571	7	1.2	579	50	9.4
실업률	3.3	-0.3p		3.6	0.1p		3.6	0.3p	
(계절조정)	(3.7)			(3.7)			(4.1)		
◆ 여 자	361	-12	-3.2	430	48	12.5	464	103	28.6
실업률	3.0	-0.1p		3.6	0.5p		3.9	0.9p	
(계절조정)	(3.5)			(3.9)			(4.5)		
◆ 중졸이하	136	41	43.2	117	3	2.4	149	14	9.9
(실업률)	(3.3)	(1.0p)		(2.9)	(0.2p)		(3.7)	(0.4p)	
◆ 고 졸	374	-37	-9.0	449	43	10.5	459	85	22.7
(실업률)	(3.5)	(-0.3p)		(4.2)	(0.4p)		(4.4)	(0.9p)	
◆ 대졸이상	381	-55	-12.7	434	9	2.1	435	55	14.3
(실업률)	(2.9)	(-0.4p)		(3.2)	(0.0p)		(3.2)	(0.3p)	
▣ 비경제활동인구	16,346	-29	-0.2	16,744	523	3.2	16,889	543	3.3

2020년 연간 고용동향

(단위: 천명, %, %p, 전년대비)

	2018			2019			2020		
		증감	증감률		증 감	증감률		증 감	증감률
● 15세이상인구	44,182	252	0.6	44,504	322	0.7	44,785	281	0.6
■ 경제활동인구	27,895	148	0.5	28,186	291	1.0	28,012	-174	-0.6
(참가율)	(63.1)	(-0.1p)		(63.3)	(0.2p)		(62.5)	(-0.8p)	
◆ 남 자	16,002	27	0.2	16,090	87	0.5	16,005	-84	-0.5
(참가율)	(73.7)	(-0.4p)		(73.5)	(-0.2p)		(72.6)	(-0.9p)	
◆ 여 자	11,893	121	1.0	12,097	204	1.7	12,007	-90	-0.7
(참가율)	(52.9)	(0.2p)		(53.5)	(0.6p)		(52.8)	(-0.7p)	
○ (15세이상) 고 용 률	60.7	-0.1p		60.9	0.2p		60.1	-0.8p	
◆ 15 ~ 64세 고 용 률	66.6	0.0p		66.8	0.2p		65.9	-0.9p	
○ 취 업 자	26,822	97	0.4	27,123	301	1.1	26,904	-218	-0.8
◆ 농림어업	1,340	62	4.8	1,395	55	4.1	1,445	50	3.6
◆ 광공업	4,529	-60	-1.3	4,444	-85	-1.9	4,389	-55	-1.2
· 제조업	4,510	-56	-1.2	4,429	-81	-1.8	4,376	-53	-1.2
◆ 건설업	2,034	47	2.3	2,020	-15	-0.7	2,016	-4	-0.2
◆ 도소매·숙박음식점업	5,965	-117	-1.9	5,966	1	0.0	5,647	-319	-5.3
◆ 전기·운수·통신·금융	3,154	101	3.3	3,160	6	0.2	3,181	21	0.7
◆ 사업·개인·공공서비스 등	9,800	66	0.7	10,139	339	3.5	10,227	88	0.9
◆ 상용근로자	13,772	345	2.6	14,216	444	3.2	14,521	305	2.1
◆ 임시근로자	4,851	-141	-2.8	4,795	-56	-1.1	4,483	-313	-6.5
◆ 일용근로자	1,460	-54	-3.6	1,429	-31	-2.2	1,328	-101	-7.1
◆ 고용원 있는 자영업자	1,651	43	2.7	1,538	-114	-6.9	1,372	-165	-10.8
◆ 고용원 없는 자영업자	3,987	-87	-2.1	4,068	81	2.0	4,159	90	2.2
◆ 무급가족종사자	1,101	-9	-0.8	1,077	-24	-2.1	1,042	-35	-3.3
○ 실 업 자	1,073	50	4.9	1,063	-10	-0.9	1,108	45	4.2
실 업 률	3.8	0.1p		3.8	0.0p		4.0	0.2p	
◆ 남 자	630	23	3.8	627	-3	-0.5	624	-3	-0.4
실업률	3.9	0.1p		3.9	0.0p		3.9	0.0p	
◆ 여 자	443	27	6.5	437	-6	-1.4	484	47	10.8
실업률	3.7	0.2p		3.6	-0.1p		4.0	0.4p	
◆ 중졸이하	135	18	15.4	155	20	14.7	168	13	8.6
(실업률)	(3.3)	(0.5p)		(3.8)	(0.5p)		(4.2)	(0.4p)	
◆ 고 졸	444	37	9.0	440	-5	-1.1	471	32	7.2
(실업률)	(4.1)	(0.3p)		(4.1)	(0.0p)		(4.5)	(0.4p)	
◆ 대졸이상	494	-4	-0.8	469	-25	-5.0	468	-1	-0.1
(실업률)	(3.8)	(-0.1p)		(3.5)	(-0.3p)		(3.5)	(0.0p)	
■ 비경제활동인구	16,287	104	0.6	16,318	31	0.2	16,773	455	2.8

2020년 연간 고용동향(요약)

- 15~64세 고용률(OECD비교기준)은 65.9%로 전년대비 0.9%p 하락
 - 청년층(15~29세) 고용률은 42.2%로 전년대비 1.3%p 하락
- 실업률은 4.0%로 전년대비 0.2%p 상승
 - 청년층(15~29세) 실업률은 9.0%로 전년대비 0.1%p 상승
- 취업자는 2,690만 4천명으로 전년대비 21만 8천명 감소

- 15~64세 고용률(OECD비교기준)은 20대, 40대, 50대, 30대 등에서 하락하여 전년대비 0.9%p 하락

< 고용률 추이 >

	'16년	'17년	'18년	'19년	'20년
고용률(%)	60.6	60.8	60.7	60.9	60.1
· 15~64세(OECD비교기준)	66.1	66.6	66.6	66.8	65.9
· 15~29세(청년층)	41.7	42.1	42.7	43.5	42.2
취업자(만명, 전년대비증감)	23.1	31.6	9.7	30.1	-21.8
· 15~64세(OECD비교기준)	14.9	21.8	-4.8	7.4	-45.5
· 15~29세(청년층)	4.3	-0.1	-0.3	4.1	-18.3
인 구(만명, 전년대비증감)	36.6	32.5	25.2	32.2	28.1
· 15~64세(OECD비교기준)	13.4	2.1	-6.3	-0.5	-15.3
· 15~29세(청년층)	-1.7	-8.1	-13.3	-8.8	-14.9

- 실업률은 50대, 30대, 40대, 60세이상 등 모든 연령계층에서 상승하여 전년대비 0.2%p 상승

< 실업률 추이 >

	'16년	'17년	'18년	'19년	'20년
실업률(%)	3.7	3.7	3.8	3.8	4.0
· 15~29세(청년층) 실업률	(9.8)	(9.8)	(9.5)	(8.9)	(9.0)
· (25~29세)	(9.2)	(9.5)	(8.8)	(8.0)	(8.1)

취업자

- 산업별로는 보건업및사회복지서비스업(13만명, 5.9%), 운수및창고업(5만 1천명, 3.6%), 농림어업(5만명, 3.6%) 등에서 증가
 - 도매및소매업(-16만명, -4.4%), 숙박및음식점업(-15만 9천명, -6.9%), 교육서비스업(-8만 6천명, -4.6%) 등에서 감소
- 종사상 지위별로는 임금근로자 중 상용근로자는 30만 5천명 증가하였으나, 임시근로자는 31만 3천명, 일용근로자는 10만 1천명 각각 감소
 - 비임금근로자 중 고용원 없는 자영업자가 9만명 증가하였으나, 고용원 있는 자영업자는 16만 5천명, 무급가족종사자는 3만 5천명 각각 감소

< 종사상 지위별 취업자 추이 >

(전년대비증감, 만명)	'16년	'17년	'18년	'19년	'20년
임금근로자	26.7	26.5	15.0	35.7	-10.8
· 상 용	34.6	36.6	34.5	44.4	30.5
· 임 시	1.0	-13.2	-14.1	-5.6	-31.3
· 일 용	-8.8	3.1	-5.4	-3.1	-10.1
비임금근로자	-3.6	5.1	-5.2	-5.6	-11.0
· 고용원 있는 자영업자	-2.5	2.4	4.3	-11.4	-16.5
· 고용원 없는 자영업자	1.7	4.4	-8.7	8.1	9.0
· 무급가족종사자	-2.7	-1.7	-0.9	-2.4	-3.5

실업자

- 50대, 60세 이상, 40대 등에서 증가하여 전년대비 4만 5천명 증가

< 실업자 추이 >

	'16년	'17년	'18년	'19년	'20년
실업자(만명)	100.9	102.3	107.3	106.3	110.8
· 전년대비증감(만명)	(3.4)	(1.4)	(5.0)	(-1.0)	(4.5)

비경제활동인구

- 재학수강 등(-9만 2천명, -2.5%)에서 감소하였으나, 쉬었음(28만 2천명, 13.5%), 가사(15만 4천명, 2.7%) 등에서 증가하여 전년대비 45만 5천명 증가
 - ※ 구직단념자는 60만 5천명으로 전년대비 7만 3천명 증가

2020년 연간 고용동향

1. 15세이상인구 및 경제활동인구

가. 15세이상인구 및 경제활동인구

□ 2020년 15세이상인구는 4,478만 5천명으로 전년대비 28만 1천명(0.6%) 증가하였음

□ 경제활동인구는 2,801만 2천명으로 전년대비 17만 4천명(-0.6%) 감소하였음

	'16년	'17년	'18년	'19년	'20년
경제활동인구(천명)	27,418	27,748	27,895	28,186	28,012
(전년비, %)	(1.0)	(1.2)	(0.5)	(1.0)	(-0.6)

○ 성별로 보면 남자는 1,600만 5천명으로 전년대비 8만 4천명(-0.5%) 감소하였고, 여자는 1,200만 7천명으로 9만명(-0.7%) 감소하였음

< 15세이상인구 및 경제활동인구 >

(단위: 천명, %, 전년대비)

	2018			2019			2020			
	인구	구성비	증감	인구	구성비	증감	인구	구성비	증감	증감률
○ 15세이상인구	44,182	100.0	252	44,504	100.0	322	44,785	100.0	281	0.6
남 자	21,699	49.1	126	21,886	49.2	188	22,035	49.2	149	0.7
여 자	22,484	50.9	126	22,618	50.8	134	22,750	50.8	132	0.6
- 경제활동인구	27,895	100.0	148	28,186	100.0	291	28,012	100.0	-174	-0.6
남 자	16,002	57.4	27	16,090	57.1	87	16,005	57.1	-84	-0.5
여 자	11,893	42.6	121	12,097	42.9	204	12,007	42.9	-90	-0.7
- 비경제활동인구	16,287	100.0	104	16,318	100.0	31	16,773	100.0	455	2.8
남 자	5,697	35.0	99	5,797	35.5	100	6,030	36.0	233	4.0
여 자	10,590	65.0	5	10,521	64.5	-70	10,743	64.0	222	2.1

나. 경제활동참가율

□ 경제활동참가율은 62.5%로 전년대비 0.8%p 하락하였음

	'16년	'17년	'18년	'19년	'20년
경제활동참가율(%)	62.9	63.2	63.1	63.3	62.5
(전년대비 증감, %p)	(0.1)	(0.3)	(-0.1)	(0.2)	(-0.8)

- 성별로 보면 남자는 72.6%로 전년대비 0.9%p 하락하였고, 여자는 52.8%로 0.7%p 하락하였음
- 연령계층별로 보면 60세이상(1.0%p)에서 상승하였으나, 20대(-2.7%p), 40대(-1.1%p), 50대(-0.8%p), 30대(-0.6%p) 등에서 하락하였음

< 연령계층별 경제활동참가율 >

(단위: %, %p, 전년대비)

	2018		2019		2020	
	증감	증감	증감	증감		
< 전 체 >	63.1	-0.1p	63.3	0.2p	62.5	-0.8p
15~29세	47.1	0.4p	47.8	0.7p	46.4	-1.4p
· 15~19세	8.2	-1.0p	8.3	0.1p	7.2	-1.1p
· 20~29세	64.0	0.1p	63.9	-0.1p	61.2	-2.7p
··20~24세	48.9	-1.7p	48.7	-0.2p	46.0	-2.7p
··25~29세	76.9	1.0p	76.5	-0.4p	73.5	-3.0p
30~39세	78.3	0.5p	78.6	0.3p	78.0	-0.6p
40~49세	81.0	-0.1p	80.2	-0.8p	79.1	-1.1p
50~59세	77.1	0.1p	77.4	0.3p	76.6	-0.8p
60세 이상	41.4	0.3p	43.0	1.6p	44.0	1.0p
· 60~64세	61.4	-1.1p	62.1	0.7p	62.5	0.4p
· 65세 이상	32.2	0.7p	34.0	1.8p	35.3	1.3p
< 남 자 >	73.7	-0.4p	73.5	-0.2p	72.6	-0.9p
15~19세	7.2	-1.3p	7.6	0.4p	6.5	-1.1p
20~29세	62.6	-0.3p	63.4	0.8p	60.7	-2.7p
30~39세	92.8	-0.4p	92.1	-0.7p	91.0	-1.1p
40~49세	94.2	-0.2p	93.3	-0.9p	92.2	-1.1p
50~59세	89.3	-0.4p	88.6	-0.7p	88.0	-0.6p
60세 이상	53.6	0.3p	54.4	0.8p	55.0	0.6p
< 여 자 >	52.9	0.2p	53.5	0.6p	52.8	-0.7p
15~19세	9.2	-0.9p	9.0	-0.2p	8.0	-1.0p
20~29세	65.2	0.3p	64.3	-0.9p	61.8	-2.5p
30~39세	62.7	1.3p	64.1	1.4p	63.8	-0.3p
40~49세	67.4	-0.1p	66.7	-0.7p	65.5	-1.2p
50~59세	65.0	0.8p	66.3	1.3p	65.0	-1.3p
60세 이상	31.5	0.2p	33.6	2.1p	35.0	1.4p

2. 취업자 동향

가. 취업자 및 고용률

- 2020년 15세이상 취업자는 2,690만 4천명으로 전년대비 21만 8천명(-0.8%) 감소하였고, 고용률은 60.1%로 전년대비 0.8%p 하락하였음
- 성별로 보면 남자는 1,538만 1천명으로 전년대비 8만 2천명(-0.5%) 감소하였고, 여자는 1,152만 3천명으로 13만 7천명(-1.2%) 감소하였음
- 15~64세 고용률(OECD비교기준)은 65.9%로 전년대비 0.9%p 하락하였음
- 성별로 보면 남자는 74.8%로 전년대비 0.9%p 하락하였고, 여자는 56.7%로 1.1%p 하락하였음

	'16년	'17년	'18년	'19년	'20년
취업자(천명)	26,409	26,725	26,822	27,123	26,904
(전년대비 증감, 천명)	(231)	(316)	(97)	(301)	(-218)
15~64세 고용률(%)	66.1	66.6	66.6	66.8	65.9
(전년대비 증감, %p)	(0.2)	(0.5)	(0.0)	(0.2)	(-0.9)
15세이상 고용률(%)	60.6	60.8	60.7	60.9	60.1
(전년대비 증감, %p)	(0.1)	(0.2)	(-0.1)	(0.2)	(-0.8)

< 취업자 및 고용률 >

(단위: 천명, %, %p, 전년대비)

	2018		2019		2020		
		증 감		증 감		증 감	증감률
< 취업자 >	26,822	97	27,123	301	26,904	-218	-0.8
남자	15,372	4	15,463	91	15,381	-82	-0.5
여자	11,450	94	11,660	210	11,523	-137	-1.2
< 15~64세 고용률 >	66.6	0.0p	66.8	0.2p	65.9	-0.9p	-
남자	75.9	-0.4p	75.7	-0.2p	74.8	-0.9p	-
여자	57.2	0.3p	57.8	0.6p	56.7	-1.1p	-

나. 연령계층별 취업자 및 고용률

□ 연령계층별 취업자의 전년대비 증감을 살펴보면

- 60세이상에서 37만 5천명 증가하였으나, 30대에서 16만 5천명, 40대에서 15만 8천명, 20대에서 14만 6천명, 50대에서 8만 8천명 각각 감소하였음

□ 고용률은 60세이상에서 전년대비 상승하였으나, 20대, 40대, 50대, 30대 등에서 하락하였음

- 성별로 보면 남자는 20대, 40대, 30대 등에서 하락하였고, 여자는 20대, 50대, 40대, 30대 등에서 하락하였음

* 청년층(15~29세) 취업자는 전년대비 18만 3천명 감소하였고, 고용률은 1.3%p 하락

< 연령계층별 취업자 및 고용률 >

(단위: 천명, %, %p, 전년대비)

	2019			2020			증감		
	인구	취업자	고용률	인구	취업자	고용률	인구	취업자	고용률
< 전 체 >	44,504	27,123	60.9	44,785	26,904	60.1	281	-218	-0.8p
15~64세	36,791	24,585	66.8	36,639	24,130	65.9	-153	-455	-0.9p
15~29세	9,060	3,945	43.5	8,911	3,763	42.2	-149	-183	-1.3p
· 15~19세	2,617	198	7.6	2,452	162	6.6	-165	-36	-1.0p
· 20~29세	6,443	3,747	58.2	6,459	3,601	55.7	16	-146	-2.5p
··20~24세	2,925	1,272	43.5	2,877	1,181	41.1	-49	-91	-2.4p
··25~29세	3,517	2,475	70.4	3,582	2,420	67.6	65	-56	-2.8p
30~39세	7,273	5,529	76.0	7,128	5,364	75.3	-145	-165	-0.7p
40~49세	8,301	6,504	78.4	8,234	6,346	77.1	-67	-158	-1.3p
50~59세	8,541	6,444	75.4	8,553	6,356	74.3	12	-88	-1.1p
60세이상	11,329	4,701	41.5	11,960	5,076	42.4	631	375	0.9p
· 60~64세	3,617	2,163	59.8	3,814	2,302	60.4	197	139	0.6p
· 65~69세	2,466	1,182	47.9	2,662	1,294	48.6	197	112	0.7p
··65세이상	7,713	2,538	32.9	8,146	2,774	34.1	434	236	1.2p
··70세이상	5,247	1,356	25.8	5,484	1,481	27.0	237	124	1.2p
< 남 자 >	21,886	15,463	70.7	22,035	15,381	69.8	149	-82	-0.9p
15~19세	1,337	91	6.8	1,249	72	5.8	-88	-19	-1.0p
20~29세	3,196	1,830	57.3	3,206	1,754	54.7	10	-77	-2.6p
30~39세	3,776	3,362	89.0	3,714	3,273	88.1	-62	-89	-0.9p
40~49세	4,214	3,839	91.1	4,186	3,762	89.9	-28	-77	-1.2p
50~59세	4,270	3,675	86.1	4,284	3,663	85.5	14	-12	-0.6p
60세이상	5,094	2,666	52.3	5,396	2,858	53.0	303	192	0.7p
< 여 자 >	22,618	11,660	51.6	22,750	11,523	50.7	132	-137	-0.9p
15~19세	1,281	107	8.4	1,203	90	7.5	-78	-17	-0.9p
20~29세	3,247	1,917	59.0	3,253	1,847	56.8	6	-70	-2.2p
30~39세	3,497	2,168	62.0	3,413	2,091	61.3	-83	-76	-0.7p
40~49세	4,087	2,665	65.2	4,048	2,584	63.8	-39	-81	-1.4p
50~59세	4,271	2,769	64.8	4,269	2,693	63.1	-2	-76	-1.7p
60세이상	6,236	2,034	32.6	6,564	2,218	33.8	328	184	1.2p

다. 산업별 취업자

□ 산업별 취업자의 전년대비 증감을 살펴보면

- 보건업및사회복지서비스업(13만명, 5.9%), 운수및창고업(5만 1천명, 3.6%), 농림어업(5만명, 3.6%) 등에서 증가하였으나,
- 도매및소매업(-16만명, -4.4%), 숙박및음식점업(-15만 9천명, -6.9%), 교육서비스업(-8만 6천명, -4.6%) 등에서 감소하였음

< 산업별 취업자 >

(단위: 천명, %, 전년대비)

	2018			2019			2020			
	인원	구성비	증감	인원	구성비	증감	인원	구성비	증감	증감률
< 전 체 >	26,822	100.0	97	27,123	100.0	301	26,904	100.0	-218	-0.8
○ 농 림 어 업	1,340	5.0	62	1,395	5.1	55	1,445	5.4	50	3.6
○ 제 조 업	4,510	16.8	-56	4,429	16.3	-81	4,376	16.3	-53	-1.2
○ 건 설 업	2,034	7.6	47	2,020	7.4	-15	2,016	7.5	-4	-0.2
○ 도매 및 소매업	3,723	13.9	-72	3,663	13.5	-60	3,503	13.0	-160	-4.4
○ 운수 및 창고업	1,407	5.2	2	1,431	5.3	25	1,482	5.5	51	3.6
○ 숙박 및 음식점업	2,243	8.4	-45	2,303	8.5	61	2,144	8.0	-159	-6.9
○ 정보통신업	837	3.1	55	861	3.2	23	847	3.1	-14	-1.6
○ 금융 및 보험업	840	3.1	46	800	2.9	-40	778	2.9	-22	-2.7
○ 부 동 산 업	528	2.0	-12	556	2.0	28	517	1.9	-39	-7.0
○ 전문·과학 및 기술서비스업	1,096	4.1	4	1,157	4.3	60	1,164	4.3	7	0.6
○ 사업시설관리, 사업지원 및 임대서비스업	1,311	4.9	-63	1,312	4.8	1	1,347	5.0	35	2.7
○ 공공행정·국방 및 사회보장 행정	1,110	4.1	52	1,076	4.0	-33	1,112	4.1	36	3.3
○ 교육 서비스업	1,847	6.9	-60	1,883	6.9	36	1,798	6.7	-86	-4.6
○ 보건업 및 사회복지서비스업	2,046	7.6	125	2,206	8.1	160	2,336	8.7	130	5.9
○ 예술·스포츠 및 여가관련서비스업	445	1.7	16	495	1.8	50	496	1.8	1	0.3
○ 협회및단체·수리및기타개인서비스업	1,236	4.6	14	1,233	4.5	-3	1,189	4.4	-44	-3.5
○ 기타 ¹⁾	271	1.0	-15	304	1.1	34	354	1.3	50	16.5

1) 기타는 광업, 전기·가스·증기및공기조절공급업, 수도·하수및폐기물처리원료재생업, 가구내 고흥활동 및 달리 분류되지 않은 자가소비생산활동, 국제및외국기관의 합계임

라. 직업별 취업자

□ 직업별 취업자의 전년대비 증감을 살펴보면

- 단순노무종사자(18만 5천명, 5.2%), 농림어업숙련종사자(5만 1천명, 3.8%)에서 증가하였으나,
- 판매종사자(-13만 4천명, -4.4%), 전문가및관련종사자(-7만 6천명, -1.4%), 서비스종사자(-6만 9천명, -2.2%) 등에서 감소하였음

< 직업별 취업자 >

(단위: 천명, %, 전년대비)

	2018			2019			2020			
	구성비	증감		구성비	증감		구성비	증감	증감률	
< 전 체 >	26,822	100.0	97	27,123	100.0	301	26,904	100.0	-218	-0.8
○ 관 리 자	371	1.4	58	408	1.5	38	395	1.5	-13	-3.2
○ 전문가 및 관련 종사자	5,491	20.5	64	5,557	20.5	66	5,480	20.4	-76	-1.4
○ 사무종사자	4,762	17.8	98	4,749	17.5	-13	4,691	17.4	-58	-1.2
○ 서비스종사자	2,969	11.1	23	3,116	11.5	147	3,046	11.3	-69	-2.2
○ 판매종사자	3,037	11.3	-54	3,030	11.2	-7	2,897	10.8	-134	-4.4
○ 농림어업숙련종사자	1,266	4.7	68	1,332	4.9	66	1,383	5.1	51	3.8
○ 기능원 및 관련 기능종사자	2,347	8.7	-38	2,372	8.7	25	2,336	8.7	-36	-1.5
○ 장치·기계조작 및 조립종사자	3,098	11.6	-72	3,026	11.2	-73	2,957	11.0	-68	-2.3
○ 단순노무종사자	3,483	13.0	-50	3,534	13.0	50	3,718	13.8	185	5.2

마. 종사상 지위별 취업자

□ 종사상 지위별 취업자의 전년대비 증감을 살펴보면

- 임금근로자 중 상용근로자는 30만 5천명(2.1%) 증가하였으나, 임시근로자는 31만 3천명(-6.5%), 일용근로자는 10만 1천명(-7.1%) 각각 감소하였음
- * 전체 취업자 중 상용근로자 비중은 54.0%로 전년대비 1.6%p 상승
- 비임금근로자 중 고용원 없는 자영업자는 9만명(2.2%) 증가하였으나, 고용원 있는 자영업자는 16만 5천명(-10.8%), 무급가족종사자는 3만 5천명(-3.3%) 각각 감소하였음

< 종사상 지위별 취업자 >

(단위: 천명, %, 전년대비)

	2018			2019			2020			
	구성비	증감		구성비	증감		구성비	증감	증감률	
< 전 체 >	26,822	100.0	97	27,123	100.0	301	26,904	100.0	-218	-0.8
○ 임금근로자	20,084	74.9	150	20,440	75.4	357	20,332	75.6	-108	-0.5
- 상용근로자	13,772	51.3	345	14,216	52.4	444	14,521	54.0	305	2.1
- 임시근로자	4,851	18.1	-141	4,795	17.7	-56	4,483	16.7	-313	-6.5
- 일용근로자	1,460	5.4	-54	1,429	5.3	-31	1,328	4.9	-101	-7.1
○ 비임금근로자	6,739	25.1	-52	6,683	24.6	-56	6,573	24.4	-110	-1.6
- 고용원 있는 자영업자	1,651	6.2	43	1,538	5.7	-114	1,372	5.1	-165	-10.8
- 고용원 없는 자영업자	3,987	14.9	-87	4,068	15.0	81	4,159	15.5	90	2.2
- 무급가족종사자	1,101	4.1	-9	1,077	4.0	-24	1,042	3.9	-35	-3.3

바. 취업시간대별 취업자

□ 취업시간대별 취업자의 전년대비 증감을 살펴보면

- 36시간이상 취업자는 2,011만 2천명으로 120만 3천명(-5.6%) 감소하였으나, 36시간미만 취업자는 595만 6천명으로 55만 4천명(10.3%) 증가하였음

□ 주당 평균 취업시간은 39.0시간으로 전년대비 1.7시간 감소하였음

□ 주요 산업별 주당 평균 취업시간의 전년대비 증감을 살펴보면

- 도소매·숙박음식점업(42.0시간)에서 2.1시간, 건설업(38.2시간)에서 1.6시간, 제조업(41.6시간)에서 1.3시간 각각 감소하였음

< 취업시간대별 취업자* >

(단위: 천명, 시간, %, 전년대비)

	2018			2019			2020			
	구성비	증감		구성비	증감		구성비	증감	증감률	
< 전 체 >	26,822	100.0	97	27,123	100.0	301	26,904	100.0	-218	-0.8
○ 36시간미만	5,210	19.4	796	5,402	19.9	192	5,956	22.1	554	10.3
1~17시간	1,520	5.7	158	1,821	6.7	301	1,901	7.1	81	4.4
18~35시간	3,690	13.8	639	3,581	13.2	-109	4,055	15.1	473	13.2
○ 36시간이상	21,209	79.1	-720	21,314	78.6	105	20,112	74.8	-1,203	-5.6
36~52시간	16,704	62.3	93	17,287	63.7	583	16,770	62.3	-517	-3.0
53시간이상	4,505	16.8	-813	4,027	14.8	-478	3,342	12.4	-686	-17.0
○ 일 시 휴 직	403	1.5	21	407	1.5	3	837	3.1	430	105.9
○ 주당 평균 취업시간		41.5	-1.3		40.7	-0.8		39.0	-1.7	-4.2
- 제 조 업		43.6	-1.4		42.9	-0.7		41.6	-1.3	-3.0
- 건 설 업		40.6	-1.3		39.8	-0.8		38.2	-1.6	-4.0
- 도소매·숙박음식점업		45.3	-1.2		44.1	-1.2		42.0	-2.1	-4.8

* 취업시간대별 취업자수는 조사대상주간에 공휴일이 주중 또는 주말에 포함되는지에 따라 영향을 받음

3. 실업자 동향

가. 실업자 및 실업률

- 2020년 실업자는 110만 8천명으로 전년대비 4만 5천명(4.2%) 증가하였음
 - 성별로 보면 남자는 62만 4천명으로 전년대비 3천명(-0.4%) 감소하였으나, 여자는 48만 4천명으로 4만 7천명(10.8%) 증가하였음
- 실업률은 4.0%로 전년대비 0.2%p 상승하였으며, 성별로 보면 남자는 3.9%로 전년과 동일하였고, 여자는 4.0%로 0.4%p 상승하였음

< 실업자 및 실업률 >

(단위: 천명, %, %p, 전년대비)

	2018		2019		2020		
		증 감		증 감		증 감	증감률
< 실업자 >	1,073	50	1,063	-10	1,108	45	4.2
남자	630	23	627	-3	624	-3	-0.4
여자	443	27	437	-6	484	47	10.8
< 실업률 >	3.8	0.1p	3.8	0.0p	4.0	0.2p	-
남자	3.9	0.1p	3.9	0.0p	3.9	0.0p	-
여자	3.7	0.2p	3.6	-0.1p	4.0	0.4p	-

나. 연령계층별, 교육정도별 실업자 및 실업률

- 연령계층별 실업자 및 실업률의 전년대비 증감을 살펴보면, 실업자는 50대(2만 3천명, 13.5%), 60세 이상(2만 1천명, 12.8%), 40대(1만 1천명, 7.4%) 등에서 증가하였음
- 실업률은 50대(0.4%p), 30대(0.2%p), 40대(0.2%p), 60세이상(0.2%p) 등 모든 연령계층에서 상승하였음

< 연령계층별 실업자 및 실업률 >

(단위: 천명, %, %p, 전년대비)

	2018		2019		2020		
		증감		증감		증감	증감률
< 전 체 >	1,073 (3.8)	50 (0.1p)	1,063 (3.8)	-10 (0.0p)	1,108 (4.0)	45 (0.2p)	4.2
15~29세	408 (9.5)	-18 (-0.3p)	386 (8.9)	-22 (-0.6p)	370 (9.0)	-16 (0.1p)	-4.1
· 15~19세	21 (9.3)	-3 (0.6p)	19 (8.6)	-2 (-0.7p)	16 (8.7)	-3 (0.1p)	-17.1
· 20~29세	387 (9.5)	-16 (-0.4p)	367 (8.9)	-20 (-0.6p)	355 (9.0)	-13 (0.1p)	-3.4
· 20~24세	155 (10.7)	-8 (0.1p)	153 (10.7)	-3 (0.0p)	142 (10.7)	-11 (0.0p)	-6.9
· 25~29세	232 (8.8)	-8 (-0.7p)	215 (8.0)	-17 (-0.8p)	213 (8.1)	-2 (0.1p)	-0.9
30~39세	195 (3.4)	6 (0.1p)	190 (3.3)	-5 (-0.1p)	195 (3.5)	5 (0.2p)	2.4
40~49세	168 (2.5)	20 (0.4p)	153 (2.3)	-15 (-0.2p)	164 (2.5)	11 (0.2p)	7.4
50~59세	164 (2.5)	24 (0.3p)	169 (2.5)	5 (0.0p)	191 (2.9)	23 (0.4p)	13.5
60세 이상	139 (3.1)	19 (0.2p)	167 (3.4)	28 (0.3p)	188 (3.6)	21 (0.2p)	12.8
· 60~64세	69 (3.3)	11 (0.4p)	82 (3.7)	13 (0.4p)	83 (3.5)	1 (-0.2p)	1.6
· 65세 이상	70 (2.9)	8 (0.1p)	85 (3.2)	15 (0.3p)	105 (3.6)	20 (0.4p)	23.9

※ ()는 실업률

□ 교육정도별 실업자 및 실업률의 전년대비 증감을 살펴보면

- 실업자는 고졸에서 3만 2천명(7.2%), 중졸이하에서 1만 3천명(8.6%) 증가하였으나, 대졸이상에서 1천명(-0.1%) 감소하였음
- 실업률은 중졸이하에서 0.4%p, 고졸에서 0.4%p 상승하였고, 대졸이상은 전년과 동일하였음

< 교육정도별 실업자 및 실업률 >

(단위: 천명, %, %p, 전년대비)

	2018		2019		2020		
		증감		증감		증감	증감률
< 전 체 >	1,073 (3.8)	50 (0.1p)	1,063 (3.8)	-10 (0.0p)	1,108 (4.0)	45 (0.2p)	4.2
중졸이하	135 (3.3)	18 (0.5p)	155 (3.8)	20 (0.5p)	168 (4.2)	13 (0.4p)	8.6
고 졸	444 (4.1)	37 (0.3p)	440 (4.1)	-5 (0.0p)	471 (4.5)	32 (0.4p)	7.2
대졸이상	494 (3.8)	-4 (-0.1p)	469 (3.5)	-25 (-0.3p)	468 (3.5)	-1 (0.0p)	-0.1

※ ()는 실업률

다. 취업경험 유무별 실업자

□ 과거 취업경험 유무별 실업자의 전년대비 증감을 살펴보면

- 취업 무경험 실업자는 6만 9천명으로 7천명(-8.6%) 감소하였으나, 취업 유경험 실업자는 103만 9천명으로 5만 1천명(5.2%) 증가하였음

< 취업경험 유무별 실업자 >

(단위: 천명, %, 전년대비)

	2018		2019		2020		
		증감		증감		증감	증감률
< 전 체 >	1,073	50	1,063	-10	1,108	45	4.2
취업 무경험	81	-18	75	-5	69	-7	-8.6
취업 유경험	993	68	988	-4	1,039	51	5.2
< 남 자 >	630	23	627	-3	624	-3	-0.4
취업 무경험	46	-12	44	-2	41	-3	-6.2
취업 유경험	584	35	583	-1	583	0	0.0
< 여 자 >	443	27	437	-6	484	47	10.8
취업 무경험	35	-5	32	-3	28	-4	-12.0
취업 유경험	408	33	405	-3	456	51	12.6

4. 비경제활동인구

가. 성별 비경제활동인구

- 2020년 비경제활동인구는 1,677만 3천명으로 전년대비 45만 5천명(2.8%) 증가하였음
- 성별로 보면 남자는 603만명으로 전년대비 23만 3천명(4.0%) 증가하였고, 여자는 1,074만 3천명으로 22만 2천명(2.1%) 증가하였음

< 성별 비경제활동인구 >

(단위: 천명, %, 전년대비)

	2018			2019			2020			
	구성비	증감		구성비	증감		구성비	증감	증감률	
< 전 체 >	16,287	100.0	104	16,318	100.0	31	16,773	100.0	455	2.8
남 자	5,697	35.0	99	5,797	35.5	100	6,030	36.0	233	4.0
여 자	10,590	65.0	5	10,521	64.5	-70	10,743	64.0	222	2.1

나. 활동상태별 비경제활동인구

- 활동상태별 비경제활동인구의 전년대비 증감을 살펴보면
- 쉬었음(28만 2천명, 13.5%), 가사(15만 4천명, 2.7%) 등에서 증가하였으나, 재학·수강 등(-9만 2천명, -2.5%)에서 감소하였음
- 취업준비자는 79만 1천명으로 전년대비 4만 3천명(5.8%) 증가하였음

< 활동상태별 비경제활동인구 >

(단위: 천명, %, 전년대비)

	2018			2019			2020			
	구성비	증감		구성비	증감		구성비	증감	증감률	
< 전 체 >	16,287	100.0	104	16,318	100.0	31	16,773	100.0	455	2.8
육 아	1,191	7.3	-76	1,175	7.2	-15	1,188	7.1	13	1.1
가 사	5,949	36.5	76	5,812	35.6	-137	5,966	35.6	154	2.7
재학·수강 등 ¹⁾	3,835	23.5	-106	3,708	22.7	-127	3,616	21.6	-92	-2.5
연 로	2,218	13.6	15	2,221	13.6	3	2,257	13.5	36	1.6
심신장애	428	2.6	-3	427	2.6	-1	442	2.6	15	3.6
기 타 ²⁾	2,667	16.4	197	2,976	18.2	309	3,304	19.7	328	11.0
- 쉬었음	1,855	11.4	118	2,092	12.8	238	2,374	14.2	282	13.5
※ 취업준비자 ³⁾	693	4.3	24	748	4.6	54	791	4.7	43	5.8

1) 정규교육기관 재학, 입시학원 수강, 취업을 위한 학원·기관 수강 등을 포함

2) 학원·기관 수강 외 취업준비, 진학준비, 군입대대기, 쉬었음 등을 포함

3) '재학·수강 등' 중 취업을 위한 학원·기관 수강과 '기타' 중 학원·기관 수강 외 취업준비의 합계임

다. 연령계층별 '쉬었음' 인구

- 비경제활동인구 중 연령계층별 '쉬었음' 인구는 전년대비 20대(8만 4천명, 25.2%), 60세이상(7만 4천명, 8.5%), 40대(5만 2천명, 23.4%) 등 모든 연령계층에서 증가하였음

< 연령계층별 '쉬었음' 인구 >

(단위: 천명, %, 전년대비)

	2018			2019			2020			
	구성비	증감		구성비	증감		구성비	증감	증감률	
< 전 체 >	1,855	100.0	118	2,092	100.0	238	2,374	100.0	282	13.5
15~29세	313	16.9	14	360	17.2	47	448	18.9	88	24.4
· 15~19세	31	1.7	2	29	1.4	-2	33	1.4	4	15.2
· 20~29세	283	15.2	13	332	15.8	49	415	17.5	84	25.2
30~39세	183	9.9	2	213	10.2	30	254	10.7	40	18.8
40~49세	196	10.6	9	223	10.6	27	275	11.6	52	23.4
50~59세	373	20.1	1	426	20.3	52	454	19.1	28	6.6
60세이상	789	42.5	93	870	41.6	82	944	39.8	74	8.5

라. 구직단념자

- 비경제활동인구 중 구직단념자는 60만 5천명으로 전년대비 7만 3천명 증가하였음

< 비경제활동인구 중 구직단념자 >

(단위: 천명, %, 전년대비)

	2018	증감	2019	증감	2020	증감	증감률
	구직 단념자	524	43	533	9	605	73

- 1) 구직 단념자는 비경제활동인구 중 취업을 희망하고 취업이 가능하였으나, 노동시장적 사유로 일자리를 구하지 않은 자 중 지난 1년 내 구직경험이 있었던 자를 의미
- 2) 고용보조지표 작성을 위해 구직단념자의 조건중 취업희망과 취업가능성의 개념을 확대·변경하게 되어 2014년 이전 자료와 비교시 유의

통 계 표

1. 경제활동인구 총괄	37
1-1. 연령별 경제활동인구 총괄	39
1-2. 성별 경제활동인구 총괄	51
2. 연령계층별 취업자	55
3. 산업별 취업자	57
4. 직업별 취업자	59
5. 종사상 지위별 취업자	61
6. 취업시간대별 취업자	63
7. 연령계층별 고용률	65
8. 연령계층별 실업자	67
9. 연령계층별 실업률	68
10. 교육정도별 실업자 및 실업률	69
11. 경제활동인구(계절조정) 총괄	71
12. 고용보조지표	73
13. 시도별 경제활동인구 총괄	74

1. 전체 경제활동인구 총괄

(단위: 천명)

	15세 이상 인구					경제활동 참가율 (%)	고용률 ¹⁾ (%)	실업률 ²⁾ (%)
	경제활동인구			비경제 활동인구				
	취업자	실업자	총인구					
2016	43,606	27,418	26,409	1,009	16,187	62.9	60.6	3.7
2017	43,931	27,748	26,725	1,023	16,183	63.2	60.8	3.7
2018	44,182	27,895	26,822	1,073	16,287	63.1	60.7	3.8
2019	44,504	28,186	27,123	1,063	16,318	63.3	60.9	3.8
2020	44,785	28,012	26,904	1,108	16,773	62.5	60.1	4.0
2018. 4/4	44,287	27,912	26,971	942	16,375	63.0	60.9	3.4 (3.9)
2019. 1/4	44,370	27,702	26,461	1,241	16,668	62.4	59.6	4.5 (3.9)
2/4	44,466	28,432	27,256	1,176	16,034	63.9	61.3	4.1 (4.0)
3/4	44,550	28,328	27,382	946	16,222	63.6	61.5	3.3 (3.5)
4/4	44,629	28,283	27,393	891	16,346	63.4	61.4	3.1 (3.6)
2020. 1/4	44,692	27,911	26,749	1,162	16,781	62.5	59.9	4.2 (3.7)
2/4	44,752	28,075	26,849	1,226	16,677	62.7	60.0	4.4 (4.2)
3/4	44,812	28,068	27,068	1,001	16,744	62.6	60.4	3.6 (3.8)
4/4	44,884	27,995	26,952	1,043	16,889	62.4	60.0	3.7 (4.3)
2018. 11	44,284	28,092	27,184	909	16,192	63.4	61.4	3.2 (3.8)
12	44,316	27,582	26,638	944	16,733	62.2	60.1	3.4 (3.8)
2019. 1	44,319	27,455	26,232	1,224	16,864	61.9	59.2	4.5 (4.3)
2	44,382	27,649	26,346	1,303	16,734	62.3	59.4	4.7 (3.7)
3	44,409	28,002	26,805	1,197	16,408	63.1	60.4	4.3 (3.8)
4	44,444	28,284	27,038	1,245	16,160	63.6	60.8	4.4 (4.0)
5	44,460	28,468	27,322	1,145	15,992	64.0	61.5	4.0 (4.0)
6	44,495	28,545	27,408	1,137	15,951	64.2	61.6	4.0 (4.0)
7	44,530	28,480	27,383	1,097	16,050	64.0	61.5	3.9 (4.0)
8	44,546	28,216	27,358	858	16,330	63.3	61.4	3.0 (3.1)
9	44,573	28,288	27,404	884	16,285	63.5	61.5	3.1 (3.4)
10	44,601	28,373	27,509	864	16,228	63.6	61.7	3.0 (3.5)
11	44,625	28,380	27,515	866	16,245	63.6	61.7	3.1 (3.6)
12	44,661	28,095	27,154	942	16,566	62.9	60.8	3.4 (3.7)
2020. 1	44,665	27,952	26,800	1,153	16,713	62.6	60.0	4.1 (4.0)
2	44,698	27,991	26,838	1,153	16,708	62.6	60.0	4.1 (3.3)
3	44,712	27,789	26,609	1,180	16,923	62.2	59.5	4.2 (3.8)
4	44,725	27,734	26,562	1,172	16,991	62.0	59.4	4.2 (3.8)
5	44,756	28,209	26,930	1,278	16,548	63.0	60.2	4.5 (4.5)
6	44,775	28,283	27,055	1,228	16,492	63.2	60.4	4.3 (4.3)
7	44,795	28,244	27,106	1,138	16,551	63.1	60.5	4.0 (4.2)
8	44,813	27,949	27,085	864	16,864	62.4	60.4	3.1 (3.2)
9	44,829	28,012	27,012	1,000	16,817	62.5	60.3	3.6 (3.9)
10	44,852	28,116	27,088	1,028	16,736	62.7	60.4	3.7 (4.2)
11	44,884	28,208	27,241	967	16,675	62.8	60.7	3.4 (4.1)
12	44,916	27,661	26,526	1,135	17,255	61.6	59.1	4.1 (4.6)

주: 1) 취업자/15세이상인구 × 100

2) 실업자/경제활동인구 × 100, ()내는 계절조정 실업률

1. 전체 경제활동인구 총괄 증감

(단위: 전년대비, 천명)

	15세 이상 인구					경제활동 참가율 (%p)	고용률 (%p)	실업률 (%p)
	경 제 활 동 인 구				비 경 제 활동인구			
		취업자	실업자					
2016	366	265	231	34	102	0.1	0.1	0.1
2017	325	329	316	14	-5	0.3	0.2	0.0
2018	252	148	97	50	104	-0.1	-0.1	0.1
2019	322	291	301	-10	31	0.2	0.2	0.0
2020	281	-174	-218	45	455	-0.8	-0.8	0.2
2018. 4/4	249	137	88	50	112	-0.1	-0.1	0.2
2019. 1/4	282	238	177	61	44	0.1	0.0	0.2
2/4	325	307	237	71	18	0.2	0.1	0.2
3/4	338	248	366	-119	90	0.1	0.4	-0.5
4/4	342	371	422	-51	-29	0.4	0.5	-0.3
2020. 1/4	322	209	288	-80	113	0.1	0.3	-0.3
2/4	286	-357	-407	50	643	-1.2	-1.3	0.3
3/4	263	-260	-314	54	523	-1.0	-1.1	0.3
4/4	255	-288	-441	153	543	-1.0	-1.4	0.6
2018. 11	244	203	165	38	41	0.1	0.0	0.1
12	256	66	34	31	190	-0.3	-0.3	0.1
2019. 1	246	223	19	204	23	0.1	-0.3	0.8
2	290	300	263	38	-11	0.3	0.2	0.1
3	309	190	250	-60	119	0.0	0.2	-0.2
4	322	255	171	84	67	0.1	-0.1	0.3
5	319	283	259	24	36	0.1	0.2	0.0
6	335	384	281	103	-50	0.4	0.2	0.3
7	343	358	299	58	-15	0.4	0.2	0.2
8	335	177	452	-275	158	-0.1	0.5	-1.0
9	335	208	348	-140	127	0.0	0.3	-0.5
10	339	311	419	-108	28	0.2	0.5	-0.5
11	341	288	331	-43	53	0.2	0.3	-0.1
12	345	513	516	-3	-168	0.7	0.7	0.0
2020. 1	347	497	568	-71	-151	0.7	0.8	-0.4
2	316	342	492	-150	-26	0.3	0.6	-0.6
3	303	-213	-195	-17	516	-0.9	-0.9	-0.1
4	281	-550	-476	-73	831	-1.6	-1.4	-0.2
5	296	-259	-392	133	555	-1.0	-1.3	0.5
6	280	-262	-352	91	541	-1.0	-1.2	0.3
7	265	-236	-277	41	502	-0.9	-1.0	0.1
8	267	-267	-274	6	534	-0.9	-1.0	0.1
9	256	-276	-392	116	532	-1.0	-1.2	0.5
10	251	-257	-421	164	508	-0.9	-1.3	0.7
11	259	-172	-273	101	431	-0.8	-1.0	0.3
12	255	-434	-628	194	690	-1.3	-1.7	0.7

1-1. 연령별 경제활동인구 총괄(15~64세)

(단위: 천명)

	인 구	경 제 활 동 인 구				비 경 제 활 동 인 구	경 제 활 동 참 가 율 (%)	고 용 률 ¹⁾ (%)	실 업 률 ²⁾ (%)
		경 제 활 동 인 구		비 경 제 활 동 인 구					
		취 업 자	실 업 자						
2016	36,839	25,302	24,342	961	11,536	68.7	66.1	3.8	
2017	36,860	25,520	24,559	961	11,340	69.2	66.6	3.8	
2018	36,796	25,515	24,511	1,003	11,282	69.3	66.6	3.9	
2019	36,791	25,564	24,585	979	11,228	69.5	66.8	3.8	
2020	36,639	25,134	24,130	1,003	11,505	68.6	65.9	4.0	
2018. 4/4	36,785	25,471	24,571	900	11,314	69.2	66.8	3.5 (4.0)	
2019. 1/4	36,792	25,362	24,285	1,078	11,430	68.9	66.0	4.2 (4.0)	
2/4	36,814	25,753	24,640	1,113	11,060	70.0	66.9	4.3 (4.1)	
3/4	36,796	25,592	24,691	902	11,204	69.6	67.1	3.5 (3.6)	
4/4	36,763	25,547	24,724	823	11,215	69.5	67.3	3.2 (3.6)	
2020. 1/4	36,712	25,259	24,270	989	11,453	68.8	66.1	3.9 (3.7)	
2/4	36,659	25,182	24,051	1,130	11,477	68.7	65.6	4.5 (4.3)	
3/4	36,610	25,068	24,123	945	11,542	68.5	65.9	3.8 (3.8)	
4/4	36,574	25,026	24,077	948	11,548	68.4	65.8	3.8 (4.3)	
2018. 11	36,782	25,540	24,671	869	11,242	69.4	67.1	3.4 (3.9)	
12	36,788	25,354	24,455	899	11,434	68.9	66.5	3.5 (4.0)	
2019. 1	36,766	25,248	24,246	1,002	11,518	68.7	65.9	4.0 (4.1)	
2	36,805	25,331	24,233	1,099	11,473	68.8	65.8	4.3 (3.9)	
3	36,807	25,507	24,376	1,132	11,299	69.3	66.2	4.4 (4.0)	
4	36,816	25,684	24,498	1,186	11,132	69.8	66.5	4.6 (4.1)	
5	36,807	25,774	24,692	1,082	11,034	70.0	67.1	4.2 (4.1)	
6	36,818	25,802	24,731	1,071	11,016	70.1	67.2	4.2 (4.1)	
7	36,814	25,766	24,720	1,046	11,048	70.0	67.1	4.1 (4.1)	
8	36,793	25,485	24,668	817	11,308	69.3	67.0	3.2 (3.2)	
9	36,782	25,525	24,684	842	11,256	69.4	67.1	3.3 (3.5)	
10	36,772	25,575	24,749	826	11,197	69.6	67.3	3.2 (3.6)	
11	36,759	25,586	24,760	826	11,172	69.6	67.4	3.2 (3.7)	
12	36,757	25,480	24,663	817	11,277	69.3	67.1	3.2 (3.6)	
2020. 1	36,723	25,385	24,487	898	11,338	69.1	66.7	3.5 (3.6)	
2	36,718	25,347	24,339	1,008	11,372	69.0	66.3	4.0 (3.5)	
3	36,695	25,044	23,982	1,062	11,650	68.3	65.4	4.2 (3.8)	
4	36,669	24,941	23,875	1,065	11,729	68.0	65.1	4.3 (3.8)	
5	36,663	25,291	24,113	1,178	11,372	69.0	65.8	4.7 (4.5)	
6	36,644	25,314	24,166	1,148	11,330	69.1	65.9	4.5 (4.5)	
7	36,628	25,253	24,191	1,062	11,375	68.9	66.0	4.2 (4.3)	
8	36,610	24,961	24,143	818	11,649	68.2	65.9	3.3 (3.2)	
9	36,591	24,990	24,036	954	11,601	68.3	65.7	3.8 (4.0)	
10	36,578	25,070	24,090	979	11,509	68.5	65.9	3.9 (4.3)	
11	36,573	25,175	24,252	923	11,398	68.8	66.3	3.7 (4.2)	
12	36,570	24,832	23,890	943	11,738	67.9	65.3	3.8 (4.3)	

주: 1) 취업자/인구 × 100

2) 실업자/경제활동인구 × 100, ()내는 계절조정 실업률

1-1. 연령별 경제활동인구 총괄(15~64세) 증감

(단위: 전년대비, 천명)

	인 구	경 제 활 동 인 구				비 경 제 활 동 인 구	경 제 활 동 참 가 율 (%p)	고 용 률 (%p)	실 업 률 (%p)
		경 제 활 동 인 구		비 경 제 활 동 인 구					
		취 업 자	실 업 자	취 업 자	실 업 자				
2016	134	182	149	33	-49	0.3	0.2	0.1	
2017	21	218	218	0	-197	0.5	0.5	0.0	
2018	-63	-5	-48	43	-58	0.1	0.0	0.1	
2019	-5	49	74	-25	-54	0.2	0.2	-0.1	
2020	-153	-430	-455	24	278	-0.9	-0.9	0.2	
2018. 4/4	-63	-16	-64	48	-47	0.0	-0.1	0.2	
2019. 1/4	-27	16	-31	47	-42	0.1	0.0	0.1	
2/4	20	88	34	55	-68	0.2	0.0	0.2	
3/4	10	17	140	-124	-7	0.1	0.4	-0.5	
4/4	-23	76	153	-76	-99	0.3	0.5	-0.3	
2020. 1/4	-80	-104	-15	-88	23	-0.1	0.1	-0.3	
2/4	-155	-572	-589	17	417	-1.3	-1.3	0.2	
3/4	-187	-524	-568	43	338	-1.1	-1.2	0.3	
4/4	-189	-521	-647	125	333	-1.1	-1.5	0.6	
2018. 11	-68	7	-29	36	-75	0.1	0.1	0.1	
12	-55	-43	-73	30	-13	0.0	-0.1	0.1	
2019. 1	-63	-31	-125	94	-33	0.1	-0.3	0.4	
2	-19	84	0	84	-103	0.2	0.0	0.3	
3	2	-7	30	-37	9	0.0	0.1	-0.2	
4	15	51	-26	77	-35	0.1	-0.1	0.3	
5	14	62	59	4	-48	0.1	0.1	0.0	
6	31	152	69	83	-121	0.4	0.2	0.3	
7	27	134	89	45	-107	0.3	0.1	0.2	
8	7	-63	214	-277	70	-0.1	0.5	-1.1	
9	-5	-21	118	-139	16	0.0	0.3	-0.5	
10	-13	57	161	-105	-70	0.2	0.5	-0.4	
11	-23	46	89	-43	-70	0.2	0.3	-0.2	
12	-31	126	208	-82	-157	0.4	0.6	-0.3	
2020. 1	-43	137	241	-104	-180	0.4	0.8	-0.5	
2	-86	16	107	-91	-102	0.2	0.5	-0.3	
3	-112	-463	-393	-70	351	-1.0	-0.8	-0.2	
4	-146	-743	-622	-121	597	-1.8	-1.4	-0.3	
5	-144	-483	-579	96	339	-1.0	-1.3	0.5	
6	-173	-488	-566	77	315	-1.0	-1.3	0.3	
7	-186	-513	-529	16	327	-1.1	-1.1	0.1	
8	-183	-524	-525	1	342	-1.1	-1.1	0.1	
9	-191	-536	-648	113	344	-1.1	-1.4	0.5	
10	-194	-506	-659	153	312	-1.1	-1.4	0.7	
11	-185	-411	-508	97	226	-0.8	-1.1	0.5	
12	-187	-648	-773	125	461	-1.4	-1.8	0.6	

1-1. 연령별 경제활동인구 총괄(15~29세)

(단위: 천명)

	인 구					경제활동 참가율 (%)	고용률 ¹⁾ (%)	실업률 ²⁾ (%)	
		경 제 활 동 인 구			비 경 제 활동인구				
		취업자	실업자	활동인구					
2016	9,363	4,334	3,908	426	5,029	46.3	41.7	9.8	
2017	9,282	4,333	3,907	426	4,949	46.7	42.1	9.8	
2018	9,149	4,312	3,904	408	4,837	47.1	42.7	9.5	
2019	9,060	4,331	3,945	386	4,729	47.8	43.5	8.9	
2020	8,911	4,133	3,763	370	4,778	46.4	42.2	9.0	
2018. 4/4	9,108	4,263	3,908	355	4,845	46.8	42.9	8.3	(9.2)
2019. 1/4	9,088	4,320	3,899	421	4,769	47.5	42.9	9.7	(9.1)
2/4	9,078	4,389	3,924	466	4,689	48.4	43.2	10.6	(9.9)
3/4	9,053	4,328	3,977	352	4,724	47.8	43.9	8.1	(8.5)
4/4	9,022	4,288	3,982	306	4,734	47.5	44.1	7.1	(7.9)
2020. 1/4	8,978	4,199	3,828	371	4,779	46.8	42.6	8.8	(8.2)
2/4	8,931	4,141	3,724	417	4,790	46.4	41.7	10.1	(9.4)
3/4	8,885	4,144	3,782	362	4,742	46.6	42.6	8.7	(9.2)
4/4	8,849	4,048	3,717	332	4,801	45.7	42.0	8.2	(9.1)
2018. 11	9,105	4,272	3,932	339	4,834	46.9	43.2	7.9	(9.1)
12	9,103	4,250	3,884	366	4,853	46.7	42.7	8.6	(9.2)
2019. 1	9,076	4,270	3,891	378	4,807	47.0	42.9	8.9	(9.3)
2	9,098	4,316	3,906	410	4,782	47.4	42.9	9.5	(8.6)
3	9,091	4,373	3,900	473	4,718	48.1	42.9	10.8	(9.3)
4	9,089	4,405	3,898	507	4,684	48.5	42.9	11.5	(10.2)
5	9,073	4,390	3,953	437	4,683	48.4	43.6	9.9	(9.9)
6	9,072	4,373	3,920	453	4,700	48.2	43.2	10.4	(9.6)
7	9,069	4,431	3,997	435	4,637	48.9	44.1	9.8	(10.0)
8	9,050	4,290	3,983	308	4,759	47.4	44.0	7.2	(7.6)
9	9,040	4,263	3,950	313	4,776	47.2	43.7	7.3	(7.9)
10	9,031	4,306	3,998	309	4,725	47.7	44.3	7.2	(8.0)
11	9,018	4,295	3,995	300	4,724	47.6	44.3	7.0	(8.0)
12	9,016	4,263	3,953	310	4,753	47.3	43.8	7.3	(7.8)
2020. 1	8,988	4,285	3,956	329	4,703	47.7	44.0	7.7	(8.1)
2	8,983	4,238	3,857	381	4,745	47.2	42.9	9.0	(8.2)
3	8,962	4,073	3,671	402	4,889	45.4	41.0	9.9	(8.5)
4	8,941	4,026	3,653	373	4,915	45.0	40.9	9.3	(8.2)
5	8,934	4,196	3,770	426	4,738	47.0	42.2	10.2	(10.1)
6	8,918	4,201	3,750	451	4,717	47.1	42.0	10.7	(9.9)
7	8,903	4,208	3,802	406	4,695	47.3	42.7	9.7	(9.8)
8	8,886	4,127	3,811	316	4,758	46.4	42.9	7.7	(8.1)
9	8,867	4,096	3,732	364	4,772	46.2	42.1	8.9	(9.6)
10	8,855	4,089	3,748	341	4,766	46.2	42.3	8.3	(9.3)
11	8,849	4,083	3,752	331	4,766	46.1	42.4	8.1	(9.3)
12	8,844	3,974	3,651	322	4,871	44.9	41.3	8.1	(8.7)

주: 1) 취업자/인구 × 100

2) 실업자/경제활동인구 × 100, ()내는 계절조정 실업률

1-1. 연령별 경제활동인구 총괄(15~29세) 증감

(단위: 전년대비, 천명)

	인 구	경 제 활 동 인 구				비 경 제 활동인구	경 제 활 동 참가율 (%p)	고 용 률 (%p)	실 업 률 (%p)
		취업자		실업자					
		취업자	실업자	취업자	실업자				
2016	-17	80	43	37	-98	1.0	0.5	0.7	
2017	-81	-1	-1	0	-80	0.4	0.4	0.0	
2018	-133	-21	-3	-18	-113	0.4	0.6	-0.3	
2019	-88	19	41	-22	-108	0.7	0.8	-0.6	
2020	-149	-198	-183	-16	49	-1.4	-1.3	0.1	
2018. 4/4	-132	32	58	-26	-165	1.0	1.2	-0.7	
2019. 1/4	-109	10	22	-12	-119	0.6	0.8	-0.3	
2/4	-80	59	30	29	-139	1.1	0.7	0.5	
3/4	-79	-17	39	-55	-62	0.2	0.8	-1.3	
4/4	-86	25	74	-49	-111	0.7	1.2	-1.2	
2020. 1/4	-111	-121	-71	-50	10	-0.7	-0.3	-0.9	
2/4	-147	-248	-199	-49	101	-2.0	-1.5	-0.5	
3/4	-167	-185	-195	11	17	-1.2	-1.3	0.6	
4/4	-172	-240	-265	25	67	-1.8	-2.1	1.1	
2018. 11	-137	47	96	-49	-183	1.2	1.7	-1.3	
12	-127	15	38	-23	-142	0.8	1.0	-0.6	
2019. 1	-136	11	4	7	-147	0.8	0.7	0.2	
2	-103	10	21	-11	-113	0.6	0.7	-0.3	
3	-88	9	43	-34	-98	0.6	0.9	-0.8	
4	-81	94	48	46	-175	1.5	0.9	0.8	
5	-84	22	46	-23	-107	0.7	0.9	-0.6	
6	-74	61	-4	65	-135	1.1	0.3	1.4	
7	-71	39	13	26	-110	0.8	0.5	0.5	
8	-81	-65	63	-127	-16	-0.3	1.1	-2.8	
9	-84	-24	41	-65	-60	0.2	0.8	-1.5	
10	-85	39	90	-51	-124	0.9	1.4	-1.2	
11	-87	23	63	-40	-110	0.7	1.1	-0.9	
12	-87	13	69	-56	-100	0.6	1.1	-1.3	
2020. 1	-88	15	65	-50	-104	0.7	1.1	-1.2	
2	-115	-78	-49	-29	-37	-0.2	0.0	-0.5	
3	-128	-300	-229	-71	172	-2.7	-1.9	-0.9	
4	-149	-379	-245	-134	230	-3.5	-2.0	-2.2	
5	-139	-194	-183	-11	56	-1.4	-1.4	0.3	
6	-154	-172	-170	-2	18	-1.1	-1.2	0.3	
7	-166	-224	-195	-28	58	-1.6	-1.4	-0.1	
8	-164	-163	-172	9	-1	-1.0	-1.1	0.5	
9	-172	-167	-218	51	-5	-1.0	-1.6	1.6	
10	-176	-217	-250	33	42	-1.5	-2.0	1.1	
11	-169	-212	-243	31	43	-1.5	-1.9	1.1	
12	-172	-289	-301	12	118	-2.4	-2.5	0.8	

1-1. 연령별 경제활동인구 총괄(30~39세)

(단위: 천명)

	인 구	경 제 활 동 인 구				비 경 제 활 동 인 구	경 제 활 동 참 가 율 (%)	고 용 률 ¹⁾ (%)	실 업 률 ²⁾ (%)
		취업자	실업자	경 제 활 동 인 구					
				취업자	실업자				
2016	7,597	5,856	5,672	184	1,741	77.1	74.7	3.1	
2017	7,494	5,833	5,643	190	1,661	77.8	75.3	3.3	
2018	7,378	5,777	5,582	195	1,600	78.3	75.7	3.4	
2019	7,273	5,719	5,529	190	1,554	78.6	76.0	3.3	
2020	7,128	5,558	5,364	195	1,569	78.0	75.3	3.5	
2018. 4/4	7,337	5,728	5,557	171	1,609	78.1	75.7	3.0 (3.3)	
2019. 1/4	7,314	5,692	5,499	193	1,621	77.8	75.2	3.4 (3.2)	
2/4	7,292	5,771	5,551	220	1,521	79.1	76.1	3.8 (3.6)	
3/4	7,261	5,717	5,534	182	1,544	78.7	76.2	3.2 (3.3)	
4/4	7,224	5,697	5,533	164	1,527	78.9	76.6	2.9 (3.1)	
2020. 1/4	7,185	5,654	5,476	178	1,532	78.7	76.2	3.2 (3.0)	
2/4	7,147	5,575	5,367	207	1,572	78.0	75.1	3.7 (3.5)	
3/4	7,108	5,488	5,307	181	1,621	77.2	74.7	3.3 (3.4)	
4/4	7,071	5,518	5,306	211	1,553	78.0	75.0	3.8 (4.2)	
2018. 11	7,337	5,727	5,558	169	1,610	78.1	75.8	2.9 (3.2)	
12	7,329	5,706	5,548	157	1,623	77.9	75.7	2.8 (3.1)	
2019. 1	7,319	5,669	5,501	168	1,651	77.4	75.2	3.0 (3.1)	
2	7,315	5,679	5,482	198	1,636	77.6	74.9	3.5 (3.2)	
3	7,307	5,729	5,515	214	1,578	78.4	75.5	3.7 (3.4)	
4	7,300	5,766	5,534	232	1,535	79.0	75.8	4.0 (3.6)	
5	7,292	5,758	5,543	214	1,534	79.0	76.0	3.7 (3.6)	
6	7,285	5,790	5,576	214	1,495	79.5	76.5	3.7 (3.6)	
7	7,273	5,753	5,540	213	1,520	79.1	76.2	3.7 (3.7)	
8	7,261	5,691	5,518	173	1,569	78.4	76.0	3.0 (3.1)	
9	7,248	5,705	5,544	161	1,543	78.7	76.5	2.8 (3.0)	
10	7,236	5,686	5,515	170	1,550	78.6	76.2	3.0 (3.1)	
11	7,224	5,700	5,533	168	1,523	78.9	76.6	2.9 (3.2)	
12	7,212	5,704	5,551	154	1,508	79.1	77.0	2.7 (3.1)	
2020. 1	7,198	5,682	5,518	163	1,516	78.9	76.7	2.9 (3.0)	
2	7,186	5,688	5,501	187	1,498	79.2	76.5	3.3 (3.0)	
3	7,173	5,592	5,407	184	1,581	78.0	75.4	3.3 (3.0)	
4	7,159	5,557	5,362	196	1,602	77.6	74.9	3.5 (3.1)	
5	7,147	5,578	5,360	219	1,569	78.1	75.0	3.9 (3.8)	
6	7,134	5,588	5,380	208	1,546	78.3	75.4	3.7 (3.6)	
7	7,121	5,561	5,371	190	1,561	78.1	75.4	3.4 (3.5)	
8	7,108	5,446	5,288	157	1,663	76.6	74.4	2.9 (2.9)	
9	7,095	5,457	5,261	196	1,638	76.9	74.1	3.6 (3.8)	
10	7,083	5,496	5,276	220	1,587	77.6	74.5	4.0 (4.2)	
11	7,071	5,545	5,339	206	1,525	78.4	75.5	3.7 (4.1)	
12	7,059	5,512	5,304	208	1,547	78.1	75.1	3.8 (4.3)	

주: 1) 취업자/인구 × 100

2) 실업자/경제활동인구 × 100, ()내는 계절조정 실업률

1-1. 연령별 경제활동인구 총괄(30~39세) 증감

(단위: 전년대비, 천명)

	인 구	경 제 활 동 인 구				비 경 제 활동인구	경제활동 참가율 (%p)	고용률 (%p)	실업률 (%p)
		취업자		실업자					
		취업자	실업자	취업자	실업자				
2016	-107	-55	-57	2	-52	0.4	0.3	0.0	
2017	-103	-23	-29	5	-80	0.7	0.6	0.2	
2018	-117	-55	-61	6	-61	0.5	0.4	0.1	
2019	-105	-58	-53	-5	-47	0.3	0.3	-0.1	
2020	-145	-161	-165	5	16	-0.6	-0.7	0.2	
2018. 4/4	-115	-92	-92	-1	-22	0.0	-0.1	0.0	
2019. 1/4	-107	-106	-108	2	-1	-0.3	-0.4	0.1	
2/4	-98	-56	-65	8	-41	0.2	0.1	0.2	
3/4	-102	-39	-15	-24	-63	0.5	0.8	-0.4	
4/4	-113	-32	-24	-7	-82	0.8	0.9	-0.1	
2020. 1/4	-128	-38	-24	-15	-90	0.9	1.0	-0.2	
2/4	-146	-197	-184	-13	51	-1.1	-1.0	-0.1	
3/4	-153	-229	-228	-1	77	-1.5	-1.5	0.1	
4/4	-153	-179	-227	47	26	-0.9	-1.6	0.9	
2018. 11	-115	-96	-98	2	-19	0.0	-0.1	0.0	
12	-113	-119	-103	-17	6	-0.4	-0.2	-0.2	
2019. 1	-112	-135	-126	-10	24	-0.7	-0.5	-0.1	
2	-106	-99	-115	15	-7	-0.3	-0.5	0.3	
3	-103	-82	-82	0	-21	0.0	0.0	0.0	
4	-100	-77	-90	13	-23	0.1	-0.2	0.3	
5	-98	-73	-73	-1	-25	0.1	0.0	0.0	
6	-95	-19	-32	13	-76	0.8	0.5	0.2	
7	-98	-9	-23	14	-89	0.9	0.7	0.2	
8	-102	-50	-9	-41	-52	0.4	0.9	-0.7	
9	-106	-58	-13	-46	-48	0.3	0.9	-0.8	
10	-110	-67	-50	-17	-43	0.3	0.4	-0.3	
11	-113	-27	-26	-1	-87	0.8	0.8	0.0	
12	-117	-1	2	-4	-115	1.2	1.3	-0.1	
2020. 1	-121	13	18	-4	-135	1.5	1.5	-0.1	
2	-129	9	19	-10	-138	1.6	1.6	-0.2	
3	-135	-138	-108	-30	3	-0.4	-0.1	-0.4	
4	-141	-208	-172	-36	67	-1.4	-0.9	-0.5	
5	-145	-179	-183	4	34	-0.9	-1.0	0.2	
6	-151	-202	-195	-7	51	-1.2	-1.1	0.0	
7	-152	-193	-170	-23	40	-1.0	-0.8	-0.3	
8	-152	-246	-230	-16	94	-1.8	-1.6	-0.1	
9	-153	-248	-284	35	95	-1.8	-2.4	0.8	
10	-153	-190	-240	50	36	-1.0	-1.7	1.0	
11	-153	-155	-194	39	2	-0.5	-1.1	0.8	
12	-153	-193	-246	54	39	-1.0	-1.9	1.1	

1-1. 연령별 경제활동인구 총괄(40~49세)

(단위: 천명)

	인 구	경 제 활 동 인 구				비 경 제 활 동 인 구	경 제 활 동 참 가 율 (%)	고 용 률 ¹⁾ (%)	실 업 률 ²⁾ (%)
		취업자	실업자	경 제 활 동 인 구					
				취업자	실업자				
2016	8,621	6,981	6,832	149	1,640	81.0	79.3	2.1	
2017	8,541	6,931	6,783	148	1,611	81.1	79.4	2.1	
2018	8,438	6,834	6,666	168	1,604	81.0	79.0	2.5	
2019	8,301	6,656	6,504	153	1,644	80.2	78.4	2.3	
2020	8,234	6,510	6,346	164	1,724	79.1	77.1	2.5	
2018. 4/4	8,383	6,793	6,640	153	1,590	81.0	79.2	2.3 (2.6)	
2019. 1/4	8,343	6,696	6,522	175	1,647	80.3	78.2	2.6 (2.4)	
2/4	8,305	6,674	6,511	163	1,631	80.4	78.4	2.4 (2.4)	
3/4	8,284	6,634	6,493	141	1,649	80.1	78.4	2.1 (2.2)	
4/4	8,271	6,620	6,489	132	1,651	80.0	78.4	2.0 (2.3)	
2020. 1/4	8,258	6,574	6,419	155	1,684	79.6	77.7	2.4 (2.1)	
2/4	8,244	6,511	6,326	185	1,733	79.0	76.7	2.8 (2.7)	
3/4	8,226	6,477	6,319	158	1,749	78.7	76.8	2.4 (2.5)	
4/4	8,207	6,476	6,319	158	1,731	78.9	77.0	2.4 (2.8)	
2018. 11	8,383	6,811	6,664	147	1,572	81.2	79.5	2.2 (2.5)	
12	8,369	6,763	6,611	152	1,606	80.8	79.0	2.3 (2.6)	
2019. 1	8,354	6,710	6,539	172	1,644	80.3	78.3	2.6 (2.6)	
2	8,344	6,719	6,531	189	1,625	80.5	78.3	2.8 (2.4)	
3	8,331	6,660	6,496	164	1,671	79.9	78.0	2.5 (2.2)	
4	8,318	6,670	6,502	169	1,648	80.2	78.2	2.5 (2.2)	
5	8,304	6,682	6,519	163	1,623	80.5	78.5	2.4 (2.4)	
6	8,292	6,671	6,513	158	1,621	80.4	78.5	2.4 (2.4)	
7	8,288	6,646	6,492	154	1,643	80.2	78.3	2.3 (2.4)	
8	8,284	6,630	6,504	126	1,654	80.0	78.5	1.9 (1.8)	
9	8,279	6,627	6,484	143	1,652	80.0	78.3	2.2 (2.3)	
10	8,275	6,625	6,499	126	1,650	80.1	78.5	1.9 (2.1)	
11	8,271	6,625	6,484	141	1,646	80.1	78.4	2.1 (2.5)	
12	8,268	6,611	6,483	128	1,657	80.0	78.4	1.9 (2.2)	
2020. 1	8,262	6,586	6,455	132	1,676	79.7	78.1	2.0 (2.0)	
2	8,258	6,584	6,426	158	1,674	79.7	77.8	2.4 (2.1)	
3	8,253	6,551	6,376	175	1,703	79.4	77.3	2.7 (2.4)	
4	8,248	6,494	6,312	182	1,754	78.7	76.5	2.8 (2.5)	
5	8,245	6,524	6,333	191	1,721	79.1	76.8	2.9 (2.9)	
6	8,240	6,516	6,333	183	1,724	79.1	76.9	2.8 (2.9)	
7	8,233	6,506	6,328	178	1,727	79.0	76.9	2.7 (2.8)	
8	8,226	6,459	6,322	137	1,768	78.5	76.8	2.1 (2.1)	
9	8,219	6,467	6,309	158	1,753	78.7	76.8	2.4 (2.6)	
10	8,213	6,477	6,307	170	1,736	78.9	76.8	2.6 (2.9)	
11	8,207	6,499	6,349	150	1,708	79.2	77.4	2.3 (2.7)	
12	8,201	6,453	6,300	153	1,749	78.7	76.8	2.4 (2.7)	

주: 1) 취업자/인구 × 100

2) 실업자/경제활동인구 × 100, ()내는 계절조정 실업률

1-1. 연령별 경제활동인구 총괄(40~49세) 증감

(단위: 전년대비, 천명)

	인 구	경 제 활 동 인 구				비 경 제 활동인구	경 제 활 동 참가율 (%p)	고 용 률 (%p)	실 업 률 (%p)
		경 제 활 동 인 구		비 경 제 활동인구					
		취업자	실업자	취업자	실업자				
2016	-88	-74	-59	-14	-14	0.0	0.2	-0.2	
2017	-80	-50	-50	-1	-30	0.1	0.1	0.0	
2018	-104	-97	-117	20	-7	-0.1	-0.4	0.4	
2019	-137	-178	-162	-15	41	-0.8	-0.6	-0.2	
2020	-67	-147	-158	11	80	-1.1	-1.3	0.2	
2018. 4/4	-125	-109	-139	29	-16	-0.1	-0.5	0.5	
2019. 1/4	-141	-153	-154	1	12	-0.4	-0.5	0.1	
2/4	-155	-189	-182	-7	34	-0.7	-0.7	-0.1	
3/4	-140	-196	-162	-34	55	-1.0	-0.6	-0.5	
4/4	-111	-173	-151	-22	61	-1.0	-0.8	-0.3	
2020. 1/4	-85	-123	-103	-20	38	-0.7	-0.5	-0.2	
2/4	-61	-163	-186	22	103	-1.4	-1.7	0.4	
3/4	-58	-157	-174	17	100	-1.4	-1.6	0.3	
4/4	-64	-144	-170	26	80	-1.1	-1.4	0.4	
2018. 11	-125	-105	-129	24	-21	-0.1	-0.3	0.4	
12	-131	-106	-135	29	-25	0.0	-0.4	0.5	
2019. 1	-137	-147	-166	19	10	-0.5	-0.7	0.4	
2	-140	-117	-128	11	-23	-0.1	-0.2	0.2	
3	-145	-194	-168	-26	50	-1.0	-0.6	-0.3	
4	-149	-207	-187	-20	58	-1.0	-0.8	-0.2	
5	-155	-177	-177	0	22	-0.6	-0.7	0.0	
6	-160	-183	-182	-1	23	-0.7	-0.7	0.1	
7	-150	-199	-179	-20	49	-0.9	-0.8	-0.2	
8	-141	-187	-127	-60	46	-0.9	-0.2	-0.8	
9	-131	-201	-179	-23	70	-1.2	-0.9	-0.2	
10	-121	-180	-146	-34	58	-0.9	-0.6	-0.5	
11	-111	-186	-179	-6	74	-1.1	-1.1	-0.1	
12	-101	-152	-128	-25	51	-0.8	-0.6	-0.4	
2020. 1	-92	-124	-84	-40	32	-0.6	-0.2	-0.6	
2	-86	-135	-104	-31	49	-0.8	-0.5	-0.4	
3	-77	-109	-120	11	32	-0.5	-0.7	0.2	
4	-70	-177	-190	13	107	-1.5	-1.7	0.3	
5	-60	-158	-187	28	98	-1.4	-1.7	0.5	
6	-52	-155	-180	26	103	-1.3	-1.6	0.4	
7	-55	-140	-164	25	85	-1.2	-1.4	0.4	
8	-57	-171	-182	11	114	-1.5	-1.7	0.2	
9	-60	-161	-176	15	101	-1.3	-1.5	0.2	
10	-62	-149	-192	43	86	-1.2	-1.7	0.7	
11	-64	-126	-135	9	62	-0.9	-1.0	0.2	
12	-66	-158	-183	25	92	-1.3	-1.6	0.5	

1-1. 연령별 경제활동인구 총괄(50~59세)

(단위: 천명)

	인 구	경 제 활 동 인 구				비 경 제 활 동 인 구	경 제 활 동 참 가 율 (%)	고 용 률 ¹⁾ (%)	실 업 률 ²⁾ (%)
		취업자	실업자	경 제 활 동 인 구					
				취업자	실업자				
2016	8,275	6,295	6,150	145	1,980	76.1	74.3	2.3	
2017	8,368	6,442	6,302	140	1,927	77.0	75.3	2.2	
2018	8,442	6,510	6,346	164	1,933	77.1	75.2	2.5	
2019	8,541	6,612	6,444	169	1,929	77.4	75.4	2.5	
2020	8,553	6,548	6,356	191	2,005	76.6	74.3	2.9	
2018. 4/4	8,481	6,550	6,398	152	1,931	77.2	75.4	2.3 (2.7)	
2019. 1/4	8,512	6,528	6,331	197	1,983	76.7	74.4	3.0 (2.8)	
2/4	8,543	6,656	6,481	175	1,887	77.9	75.9	2.6 (2.5)	
3/4	8,554	6,632	6,476	156	1,923	77.5	75.7	2.3 (2.4)	
4/4	8,555	6,633	6,487	146	1,922	77.5	75.8	2.2 (2.5)	
2020. 1/4	8,555	6,542	6,346	196	2,013	76.5	74.2	3.0 (2.7)	
2/4	8,555	6,570	6,338	231	1,986	76.8	74.1	3.5 (3.4)	
3/4	8,552	6,535	6,365	171	2,017	76.4	74.4	2.6 (2.6)	
4/4	8,548	6,543	6,376	167	2,006	76.5	74.6	2.6 (2.9)	
2018. 11	8,481	6,575	6,432	143	1,906	77.5	75.8	2.2 (2.5)	
12	8,491	6,523	6,369	154	1,968	76.8	75.0	2.4 (2.7)	
2019. 1	8,500	6,498	6,311	187	2,003	76.4	74.2	2.9 (2.8)	
2	8,512	6,507	6,301	206	2,006	76.4	74.0	3.2 (2.8)	
3	8,523	6,581	6,382	198	1,942	77.2	74.9	3.0 (2.7)	
4	8,533	6,633	6,439	194	1,900	77.7	75.5	2.9 (2.8)	
5	8,543	6,659	6,488	171	1,884	77.9	75.9	2.6 (2.5)	
6	8,554	6,677	6,517	160	1,877	78.1	76.2	2.4 (2.3)	
7	8,554	6,646	6,481	165	1,909	77.7	75.8	2.5 (2.5)	
8	8,554	6,602	6,453	150	1,952	77.2	75.4	2.3 (2.2)	
9	8,554	6,647	6,494	153	1,908	77.7	75.9	2.3 (2.4)	
10	8,555	6,647	6,502	145	1,908	77.7	76.0	2.2 (2.4)	
11	8,555	6,646	6,497	149	1,909	77.7	75.9	2.2 (2.6)	
12	8,555	6,607	6,463	144	1,948	77.2	75.5	2.2 (2.5)	
2020. 1	8,555	6,560	6,373	187	1,995	76.7	74.5	2.8 (2.8)	
2	8,555	6,549	6,358	191	2,006	76.5	74.3	2.9 (2.6)	
3	8,555	6,518	6,308	211	2,037	76.2	73.7	3.2 (2.8)	
4	8,555	6,529	6,296	233	2,026	76.3	73.6	3.6 (3.4)	
5	8,556	6,592	6,347	245	1,963	77.1	74.2	3.7 (3.6)	
6	8,556	6,588	6,372	217	1,968	77.0	74.5	3.3 (3.2)	
7	8,554	6,565	6,355	210	1,989	76.7	74.3	3.2 (3.3)	
8	8,552	6,523	6,379	144	2,030	76.3	74.6	2.2 (2.1)	
9	8,551	6,518	6,360	158	2,032	76.2	74.4	2.4 (2.5)	
10	8,549	6,555	6,388	168	1,994	76.7	74.7	2.6 (2.8)	
11	8,548	6,583	6,423	160	1,965	77.0	75.1	2.4 (2.9)	
12	8,547	6,489	6,316	173	2,058	75.9	73.9	2.7 (3.1)	

주: 1) 취업자/인구 × 100

2) 실업자/경제활동인구 × 100, ()내는 계절조정 실업률

1-1. 연령별 경제활동인구 총괄(50~59세) 증감

(단위: 전년대비, 천명)

	인 구	경 제 활 동 인 구				비 경 제 활동인구	경 제 활 동 참가율 (%p)	고 용 률 (%p)	실 업 률 (%p)
		경 제 활 동 인 구		비 경 제 활동인구					
		취업자	실업자						
2016	117	80	82	-2	37	-0.1	-0.1	-0.1	
2017	94	147	152	-5	-53	0.9	1.0	-0.1	
2018	74	68	44	24	6	0.1	-0.1	0.3	
2019	99	103	98	5	-4	0.3	0.2	0.0	
2020	12	-65	-88	23	77	-0.8	-1.1	0.4	
2018. 4/4	84	54	21	33	30	-0.2	-0.5	0.5	
2019. 1/4	100	117	81	36	-17	0.5	0.1	0.5	
2/4	117	103	100	3	14	0.1	0.2	0.0	
3/4	103	108	121	-14	-4	0.3	0.5	-0.3	
4/4	74	83	89	-6	-9	0.3	0.4	-0.1	
2020. 1/4	43	14	15	-1	29	-0.2	-0.2	0.0	
2/4	12	-87	-143	57	99	-1.1	-1.8	0.9	
3/4	-2	-96	-111	15	94	-1.1	-1.3	0.3	
4/4	-7	-91	-111	21	84	-1.0	-1.2	0.4	
2018. 11	84	63	27	36	21	0.0	-0.5	0.6	
12	89	63	31	32	26	-0.1	-0.4	0.5	
2019. 1	93	93	44	48	1	0.2	-0.3	0.7	
2	100	131	88	43	-31	0.6	0.1	0.7	
3	106	127	111	16	-21	0.5	0.4	0.2	
4	112	88	65	23	24	0.0	-0.2	0.3	
5	117	109	109	0	8	0.2	0.2	0.0	
6	123	114	127	-13	9	0.3	0.4	-0.2	
7	113	118	112	6	-4	0.4	0.3	0.1	
8	103	91	133	-42	12	0.2	0.6	-0.6	
9	93	114	119	-6	-20	0.5	0.6	-0.1	
10	84	94	108	-14	-11	0.3	0.5	-0.2	
11	74	71	65	6	3	0.2	0.1	0.0	
12	64	84	94	-10	-20	0.4	0.5	-0.2	
2020. 1	54	62	62	0	-8	0.3	0.3	-0.1	
2	43	42	57	-14	1	0.1	0.3	-0.3	
3	33	-62	-75	12	95	-1.0	-1.2	0.2	
4	22	-104	-143	39	126	-1.4	-1.9	0.7	
5	12	-67	-140	74	79	-0.8	-1.7	1.1	
6	2	-89	-146	57	90	-1.1	-1.7	0.9	
7	0	-81	-126	45	80	-1.0	-1.5	0.7	
8	-2	-80	-74	-6	78	-0.9	-0.8	-0.1	
9	-4	-128	-133	5	125	-1.5	-1.5	0.1	
10	-5	-91	-114	23	86	-1.0	-1.3	0.4	
11	-7	-63	-74	11	56	-0.7	-0.8	0.2	
12	-8	-118	-147	29	110	-1.3	-1.6	0.5	

1-1. 연령별 경제활동인구 총괄(60세이상)

(단위: 천명)

	인 구	경 제 활 동 인 구				비 경 제 활 동 인 구	경 제 활 동 참 가 율 (%)	고 용 률 ¹⁾ (%)	실 업 률 ²⁾ (%)
		취업자	실업자	경 제 활 동 인 구					
				취업자	실업자				
2016	9,750	3,953	3,848	105	5,797	40.5	39.5	2.7	
2017	10,245	4,210	4,090	120	6,035	41.1	39.9	2.9	
2018	10,776	4,463	4,324	139	6,313	41.4	40.1	3.1	
2019	11,329	4,867	4,701	167	6,462	43.0	41.5	3.4	
2020	11,960	5,264	5,076	188	6,696	44.0	42.4	3.6	
2018. 4/4	10,979	4,579	4,468	111	6,400	41.7	40.7	2.4 (3.3)	
2019. 1/4	11,114	4,466	4,209	256	6,648	40.2	37.9	5.7 (3.5)	
2/4	11,248	4,941	4,789	152	6,306	43.9	42.6	3.1 (3.5)	
3/4	11,398	5,017	4,902	115	6,381	44.0	43.0	2.3 (3.0)	
4/4	11,557	5,045	4,902	143	6,513	43.7	42.4	2.8 (3.8)	
2020. 1/4	11,716	4,942	4,680	262	6,774	42.2	39.9	5.3 (3.4)	
2/4	11,875	5,279	5,094	185	6,596	44.5	42.9	3.5 (4.0)	
3/4	12,040	5,424	5,295	129	6,616	45.1	44.0	2.4 (3.1)	
4/4	12,209	5,411	5,235	176	6,798	44.3	42.9	3.3 (4.3)	
2018. 11	10,979	4,708	4,598	111	6,271	42.9	41.9	2.3 (3.5)	
12	11,024	4,341	4,226	115	6,683	39.4	38.3	2.6 (3.2)	
2019. 1	11,069	4,309	3,990	319	6,760	38.9	36.0	7.4 (5.0)	
2	11,114	4,428	4,126	301	6,686	39.8	37.1	6.8 (2.8)	
3	11,158	4,660	4,512	148	6,499	41.8	40.4	3.2 (2.8)	
4	11,203	4,810	4,666	144	6,393	42.9	41.6	3.0 (3.3)	
5	11,248	4,979	4,819	160	6,269	44.3	42.8	3.2 (3.6)	
6	11,292	5,035	4,883	152	6,257	44.6	43.2	3.0 (3.5)	
7	11,345	5,004	4,873	131	6,341	44.1	42.9	2.6 (3.3)	
8	11,398	5,002	4,901	101	6,397	43.9	43.0	2.0 (2.7)	
9	11,451	5,045	4,931	114	6,406	44.1	43.1	2.3 (3.1)	
10	11,504	5,110	4,996	114	6,395	44.4	43.4	2.2 (3.2)	
11	11,557	5,115	5,006	108	6,443	44.3	43.3	2.1 (3.2)	
12	11,610	4,911	4,705	206	6,700	42.3	40.5	4.2 (5.0)	
2020. 1	11,663	4,840	4,497	342	6,824	41.5	38.6	7.1 (4.7)	
2	11,716	4,931	4,696	235	6,785	42.1	40.1	4.8 (1.9)	
3	11,769	5,056	4,848	208	6,714	43.0	41.2	4.1 (3.7)	
4	11,822	5,128	4,939	189	6,694	43.4	41.8	3.7 (4.1)	
5	11,875	5,318	5,121	198	6,557	44.8	43.1	3.7 (4.2)	
6	11,928	5,390	5,221	170	6,537	45.2	43.8	3.1 (3.7)	
7	11,984	5,404	5,251	153	6,580	45.1	43.8	2.8 (3.6)	
8	12,040	5,395	5,285	110	6,646	44.8	43.9	2.0 (2.7)	
9	12,096	5,474	5,350	124	6,623	45.3	44.2	2.3 (3.1)	
10	12,153	5,500	5,371	129	6,653	45.3	44.2	2.4 (3.3)	
11	12,209	5,498	5,379	120	6,711	45.0	44.1	2.2 (3.3)	
12	12,265	5,234	4,954	280	7,031	42.7	40.4	5.3 (6.3)	

주: 1) 취업자/인구 × 100

2) 실업자/경제활동인구 × 100, ()내는 계절조정 실업률

1-1. 연령별 경제활동인구 총괄(60세이상) 증감

(단위: 전년대비, 천명)

	인 구	경 제 활 동 인 구				비 경 제 활 동 인 구	경 제 활 동 참 가 율 (%p)	고 용 률 (%p)	실 업 률 (%p)
		경 제 활 동 인 구		비 경 제 활 동 인 구					
		취 업 자	실 업 자						
2016	462	233	223	10	229	0.4	0.5	0.2	
2017	495	257	242	15	238	0.6	0.4	0.2	
2018	532	253	234	19	279	0.3	0.2	0.2	
2019	553	404	377	28	149	1.6	1.4	0.3	
2020	631	397	375	21	234	1.0	0.9	0.2	
2018. 4/4	537	253	239	14	285	0.3	0.2	0.2	
2019. 1/4	538	369	336	34	169	1.5	1.3	0.3	
2/4	540	390	354	37	150	1.4	1.2	0.6	
3/4	556	391	383	9	164	1.3	1.3	0.0	
4/4	578	466	435	32	112	2.0	1.7	0.4	
2020. 1/4	603	477	471	6	126	2.0	2.0	-0.4	
2/4	627	338	305	33	290	0.6	0.3	0.4	
3/4	642	407	394	14	235	1.1	1.0	0.1	
4/4	651	366	332	34	286	0.6	0.5	0.5	
2018. 11	537	295	270	25	243	0.6	0.5	0.4	
12	538	213	203	10	325	0.0	-0.1	0.1	
2019. 1	538	402	264	139	136	1.8	0.6	2.8	
2	539	376	397	-21	163	1.5	1.8	-1.2	
3	539	330	346	-16	209	1.0	1.2	-0.6	
4	539	357	335	22	183	1.1	1.0	0.3	
5	540	402	354	48	138	1.6	1.1	0.8	
6	540	412	372	40	129	1.6	1.2	0.6	
7	548	409	377	32	139	1.5	1.3	0.4	
8	556	387	391	-5	169	1.3	1.4	-0.3	
9	563	379	380	-2	185	1.2	1.3	-0.2	
10	571	423	417	6	148	1.5	1.5	-0.1	
11	578	406	408	-2	172	1.4	1.4	-0.2	
12	586	570	479	91	16	2.9	2.2	1.6	
2020. 1	594	530	507	24	64	2.6	2.6	-0.3	
2	603	503	570	-66	99	2.3	3.0	-2.0	
3	611	396	336	60	215	1.2	0.8	0.9	
4	619	318	274	44	301	0.5	0.2	0.7	
5	627	340	302	38	288	0.5	0.3	0.5	
6	636	355	338	17	280	0.6	0.6	0.1	
7	639	400	379	22	238	1.0	0.9	0.2	
8	642	393	384	9	249	0.9	0.9	0.0	
9	645	429	419	10	216	1.2	1.1	0.0	
10	648	391	375	15	258	0.9	0.8	0.2	
11	652	384	372	11	268	0.7	0.8	0.1	
12	655	323	249	74	331	0.4	-0.1	1.1	

1-2. 성별 경제활동인구 총괄(남자)

(단위: 천명)

	15세 이상 인구					경제활동 참가율 (%)	고용률 ¹⁾ (%)	실업률 ²⁾ (%)
	경제 활동 인구			비 경제 활동인구				
	취업자	실업자						
2016	21,401	15,836	15,241	594	5,565	74.0	71.2	3.8
2017	21,573	15,975	15,368	607	5,598	74.1	71.2	3.8
2018	21,699	16,002	15,372	630	5,697	73.7	70.8	3.9
2019	21,886	16,090	15,463	627	5,797	73.5	70.7	3.9
2020	22,035	16,005	15,381	624	6,030	72.6	69.8	3.9
2018.4/4	21,758	15,997	15,428	569	5,761	73.5	70.9	3.6 (4.0)
2019.1/4	21,806	15,920	15,212	708	5,886	73.0	69.8	4.4 (4.1)
2/4	21,865	16,210	15,505	705	5,655	74.1	70.9	4.3 (4.2)
3/4	21,914	16,122	15,558	564	5,792	73.6	71.0	3.5 (3.6)
4/4	21,960	16,106	15,577	530	5,854	73.3	70.9	3.3 (3.7)
2020.1/4	21,990	15,958	15,314	644	6,032	72.6	69.6	4.0 (3.7)
2/4	22,016	16,052	15,350	702	5,965	72.9	69.7	4.4 (4.2)
3/4	22,046	16,024	15,454	571	6,022	72.7	70.1	3.6 (3.7)
4/4	22,089	15,987	15,408	579	6,102	72.4	69.8	3.6 (4.1)
2018. 11	21,755	16,056	15,510	546	5,699	73.8	71.3	3.4 (3.9)
12	21,776	15,898	15,312	586	5,877	73.0	70.3	3.7 (4.1)
2019. 1	21,767	15,793	15,100	693	5,974	72.6	69.4	4.4 (4.4)
2	21,818	15,893	15,174	720	5,925	72.8	69.5	4.5 (3.8)
3	21,833	16,073	15,363	710	5,760	73.6	70.4	4.4 (4.0)
4	21,855	16,167	15,420	747	5,688	74.0	70.6	4.6 (4.2)
5	21,859	16,225	15,535	690	5,634	74.2	71.1	4.3 (4.2)
6	21,882	16,238	15,560	678	5,644	74.2	71.1	4.2 (4.2)
7	21,905	16,207	15,570	637	5,699	74.0	71.1	3.9 (4.1)
8	21,910	16,079	15,565	514	5,831	73.4	71.0	3.2 (3.2)
9	21,926	16,080	15,539	541	5,846	73.3	70.9	3.4 (3.5)
10	21,943	16,125	15,606	520	5,818	73.5	71.1	3.2 (3.6)
11	21,956	16,143	15,609	534	5,813	73.5	71.1	3.3 (3.8)
12	21,981	16,051	15,515	536	5,930	73.0	70.6	3.3 (3.7)
2020. 1	21,975	15,950	15,324	626	6,025	72.6	69.7	3.9 (3.9)
2	21,996	15,979	15,336	643	6,017	72.6	69.7	4.0 (3.4)
3	21,999	15,945	15,282	662	6,055	72.5	69.5	4.2 (3.8)
4	22,000	15,912	15,237	675	6,089	72.3	69.3	4.2 (3.8)
5	22,020	16,119	15,382	737	5,902	73.2	69.9	4.6 (4.5)
6	22,028	16,125	15,431	694	5,904	73.2	70.1	4.3 (4.3)
7	22,039	16,103	15,461	642	5,936	73.1	70.2	4.0 (4.1)
8	22,047	15,953	15,469	484	6,094	72.4	70.2	3.0 (3.0)
9	22,053	16,018	15,430	587	6,036	72.6	70.0	3.7 (3.8)
10	22,067	16,060	15,456	605	6,007	72.8	70.0	3.8 (4.2)
11	22,089	16,063	15,523	540	6,025	72.7	70.3	3.4 (3.9)
12	22,112	15,838	15,244	594	6,274	71.6	68.9	3.7 (4.2)

주: 1) 취업자/인구 × 100

2) 실업자/경제활동인구 × 100, ()내는 계절조정 실업률

1-2. 성별 경제활동인구 총괄(남자) 증감

(단위: 전년대비, 천명)

	15세 이상 인구					경제활동 참가율 (%)	고용률 (%)	실업률 (%)
	경 제 활 동 인 구				비 경 제 활동인구			
	취업자	실업자						
2016	179	108	85	23	71	-0.1	-0.2	0.2
2017	172	140	127	12	33	0.1	0.0	0.0
2018	126	27	4	23	99	-0.4	-0.4	0.1
2019	188	87	91	-3	100	-0.2	-0.1	0.0
2020	149	-84	-82	-3	233	-0.9	-0.9	0.0
2018.4/4	129	26	1	24	103	-0.3	-0.4	0.2
2019.1/4	156	70	31	38	87	-0.2	-0.3	0.2
2/4	192	108	55	53	84	-0.2	-0.4	0.2
3/4	200	63	128	-66	137	-0.4	-0.1	-0.4
4/4	202	110	149	-39	93	-0.2	0.0	-0.3
2020.1/4	184	38	102	-64	146	-0.4	-0.2	-0.4
2/4	151	-158	-155	-3	309	-1.2	-1.2	0.1
3/4	133	-98	-104	7	230	-0.9	-0.9	0.1
4/4	129	-119	-169	50	248	-0.9	-1.1	0.3
2018. 11	124	42	25	18	81	-0.2	-0.3	0.1
12	136	12	-14	26	123	-0.4	-0.5	0.2
2019. 1	124	33	-79	112	91	-0.2	-0.7	0.7
2	164	108	72	36	55	-0.1	-0.2	0.2
3	182	68	100	-32	113	-0.3	-0.1	-0.2
4	191	94	29	65	97	-0.2	-0.4	0.4
5	186	79	60	19	107	-0.3	-0.3	0.1
6	198	150	76	74	48	0.0	-0.3	0.4
7	206	121	95	27	85	-0.1	-0.2	0.1
8	197	35	195	-160	163	-0.5	0.2	-1.0
9	197	32	95	-63	165	-0.6	-0.2	-0.4
10	200	88	144	-56	112	-0.3	0.0	-0.4
11	201	87	99	-12	114	-0.3	-0.2	-0.1
12	205	153	203	-51	53	0.0	0.3	-0.4
2020. 1	207	157	224	-67	50	0.0	0.3	-0.5
2	179	86	162	-76	93	-0.2	0.2	-0.5
3	167	-128	-81	-48	295	-1.1	-0.9	-0.2
4	146	-255	-183	-72	401	-1.7	-1.3	-0.4
5	162	-106	-153	47	268	-1.0	-1.2	0.3
6	146	-113	-129	16	259	-1.0	-1.0	0.1
7	134	-104	-109	5	237	-0.9	-0.9	0.1
8	136	-126	-96	-31	263	-1.0	-0.8	-0.2
9	128	-63	-109	46	190	-0.7	-0.9	0.3
10	124	-65	-150	85	189	-0.7	-1.1	0.6
11	133	-80	-85	6	212	-0.8	-0.8	0.1
12	131	-213	-271	58	344	-1.4	-1.7	0.4

1-2. 성별 경제활동인구 총괄(여자)

(단위: 천명)

	15세 이상 인구					경제활동 참가율 (%)	고용률 ¹⁾ (%)	실업률 ²⁾ (%)
	경제활동인구			비경제 활동인구				
		취업자	실업자					
2016	22,205	11,583	11,168	415	10,622	52.2	50.3	3.6
2017	22,357	11,773	11,356	416	10,585	52.7	50.8	3.5
2018	22,484	11,893	11,450	443	10,590	52.9	50.9	3.7
2019	22,618	12,097	11,660	437	10,521	53.5	51.6	3.6
2020	22,750	12,007	11,523	484	10,743	52.8	50.7	4.0
2018.4/4	22,530	11,916	11,543	373	10,614	52.9	51.2	3.1 (3.7)
2019.1/4	22,564	11,782	11,249	534	10,782	52.2	49.9	4.5 (3.8)
2/4	22,601	12,222	11,751	471	10,379	54.1	52.0	3.9 (3.7)
3/4	22,636	12,206	11,824	382	10,430	53.9	52.2	3.1 (3.4)
4/4	22,669	12,177	11,816	361	10,492	53.7	52.1	3.0 (3.5)
2020.1/4	22,702	11,953	11,435	518	10,749	52.7	50.4	4.3 (3.7)
2/4	22,736	12,024	11,499	524	10,712	52.9	50.6	4.4 (4.2)
3/4	22,766	12,044	11,614	430	10,722	52.9	51.0	3.6 (3.9)
4/4	22,795	12,008	11,544	464	10,787	52.7	50.6	3.9 (4.5)
2018. 11	22,530	12,037	11,674	363	10,493	53.4	51.8	3.0 (3.7)
12	22,540	11,684	11,326	358	10,856	51.8	50.2	3.1 (3.4)
2019. 1	22,552	11,662	11,132	530	10,889	51.7	49.4	4.5 (4.3)
2	22,565	11,756	11,172	584	10,809	52.1	49.5	5.0 (3.6)
3	22,577	11,929	11,442	487	10,648	52.8	50.7	4.1 (3.5)
4	22,589	12,117	11,619	498	10,472	53.6	51.4	4.1 (3.7)
5	22,601	12,243	11,788	455	10,358	54.2	52.2	3.7 (3.7)
6	22,613	12,307	11,848	460	10,306	54.4	52.4	3.7 (3.7)
7	22,625	12,274	11,813	460	10,351	54.2	52.2	3.7 (3.9)
8	22,636	12,137	11,794	343	10,499	53.6	52.1	2.8 (3.1)
9	22,647	12,207	11,865	342	10,440	53.9	52.4	2.8 (3.3)
10	22,658	12,248	11,903	345	10,410	54.1	52.5	2.8 (3.3)
11	22,669	12,237	11,906	332	10,432	54.0	52.5	2.7 (3.4)
12	22,680	12,044	11,638	406	10,636	53.1	51.3	3.4 (3.8)
2020. 1	22,691	12,002	11,476	526	10,689	52.9	50.6	4.4 (4.1)
2	22,702	12,012	11,502	509	10,691	52.9	50.7	4.2 (3.1)
3	22,713	11,845	11,327	517	10,869	52.1	49.9	4.4 (3.8)
4	22,724	11,822	11,325	497	10,902	52.0	49.8	4.2 (3.8)
5	22,736	12,090	11,549	541	10,646	53.2	50.8	4.5 (4.5)
6	22,747	12,158	11,624	534	10,589	53.5	51.1	4.4 (4.4)
7	22,756	12,141	11,645	496	10,615	53.4	51.2	4.1 (4.3)
8	22,766	11,996	11,615	381	10,770	52.7	51.0	3.2 (3.4)
9	22,776	11,994	11,582	413	10,782	52.7	50.9	3.4 (4.0)
10	22,785	12,056	11,633	423	10,729	52.9	51.1	3.5 (4.1)
11	22,795	12,145	11,718	427	10,650	53.3	51.4	3.5 (4.4)
12	22,804	11,823	11,281	542	10,981	51.8	49.5	4.6 (5.1)

주: 1) 취업자/인구 × 100

2) 실업자/경제활동인구 × 100, ()내는 계절조정 실업률

1-2. 성별 경제활동인구 총괄(여자) 증감

(단위: 전년대비, 천명)

	15세 이상 인구					경제활동 참가율 (%)	고용률 (%)	실업률 (%)
	경 제 활 동 인 구				비 경 제 활동인구			
	취업자	실업자						
2016	187	157	146	11	30	0.3	0.2	0.1
2017	152	190	189	1	-37	0.5	0.5	-0.1
2018	126	121	94	27	5	0.2	0.1	0.2
2019	134	204	210	-6	-70	0.6	0.7	-0.1
2020	132	-90	-137	47	222	-0.7	-0.9	0.4
2018. 4/4	121	112	87	25	9	0.2	0.1	0.2
2019. 1/4	126	168	146	22	-43	0.4	0.4	0.1
2/4	133	200	182	18	-67	0.6	0.5	0.1
3/4	138	185	238	-53	-47	0.5	0.7	-0.5
4/4	139	261	273	-12	-122	0.8	0.9	-0.1
2020. 1/4	138	171	187	-16	-33	0.5	0.5	-0.2
2/4	135	-199	-252	53	333	-1.2	-1.4	0.5
3/4	130	-162	-210	48	292	-1.0	-1.2	0.5
4/4	126	-169	-272	103	294	-1.0	-1.5	0.9
2018. 11	121	161	141	20	-41	0.4	0.3	0.1
12	120	53	48	5	67	-0.1	-0.1	0.1
2019. 1	123	190	98	92	-68	0.6	0.2	0.7
2	126	192	191	2	-66	0.6	0.6	0.0
3	128	122	150	-28	6	0.2	0.4	-0.3
4	131	161	142	19	-31	0.4	0.3	0.1
5	133	204	198	6	-71	0.6	0.6	0.0
6	136	234	206	29	-98	0.7	0.6	0.1
7	137	236	205	32	-99	0.7	0.6	0.1
8	138	142	257	-115	-5	0.3	0.8	-1.0
9	138	176	253	-77	-38	0.4	0.8	-0.7
10	139	222	275	-53	-83	0.7	0.9	-0.5
11	140	201	232	-31	-61	0.6	0.7	-0.3
12	140	360	312	48	-220	1.3	1.1	0.3
2020. 1	139	340	344	-4	-201	1.2	1.2	-0.1
2	137	256	330	-74	-119	0.8	1.2	-0.8
3	137	-84	-115	31	221	-0.7	-0.8	0.3
4	135	-295	-293	-1	430	-1.6	-1.6	0.1
5	135	-153	-239	86	288	-1.0	-1.4	0.8
6	134	-149	-223	75	282	-0.9	-1.3	0.7
7	132	-133	-168	36	264	-0.8	-1.0	0.4
8	130	-141	-178	37	271	-0.9	-1.1	0.4
9	129	-213	-283	70	342	-1.2	-1.5	0.6
10	127	-192	-271	79	319	-1.2	-1.4	0.7
11	126	-93	-188	96	219	-0.7	-1.1	0.8
12	125	-221	-357	136	346	-1.3	-1.8	1.2

2. 연령계층별 취업자

(단위: 천명)

	전 체 취업자	15~29	15~29		30~39	40~49	50~59	60세 이상	60~64	65~69	65세 이상	70세 이상
			15~19	20~29								
2016	26,409	3,908	244	3,664	5,672	6,832	6,150	3,848	1,780	-	2,068	-
2017	26,725	3,907	247	3,660	5,643	6,783	6,302	4,090	1,925	-	2,166	-
2018	26,822	3,904	205	3,699	5,582	6,666	6,346	4,324	2,013	1,092	2,311	1,219
2019	27,123	3,945	198	3,747	5,529	6,504	6,444	4,701	2,163	1,182	2,538	1,356
2020	26,904	3,763	162	3,601	5,364	6,346	6,356	5,076	2,302	1,294	2,774	1,481
2018.4/4	26,971	3,908	183	3,725	5,557	6,640	6,398	4,468	2,068	1,122	2,399	1,278
2019.1/4	26,461	3,899	208	3,691	5,499	6,522	6,331	4,209	2,034	1,071	2,176	1,105
2/4	27,256	3,924	208	3,716	5,551	6,511	6,481	4,789	2,173	1,186	2,616	1,430
3/4	27,382	3,977	194	3,783	5,534	6,493	6,476	4,902	2,211	1,223	2,691	1,468
4/4	27,393	3,982	183	3,799	5,533	6,489	6,487	4,902	2,234	1,247	2,669	1,422
2020.1/4	26,749	3,828	183	3,645	5,476	6,419	6,346	4,680	2,201	1,195	2,479	1,285
2/4	26,849	3,724	156	3,568	5,367	6,326	6,338	5,094	2,296	1,285	2,798	1,513
3/4	27,068	3,782	166	3,615	5,307	6,319	6,365	5,295	2,351	1,338	2,944	1,606
4/4	26,952	3,717	142	3,575	5,306	6,319	6,376	5,235	2,360	1,357	2,874	1,518
2018. 11	27,184	3,932	183	3,749	5,558	6,664	6,432	4,598	2,085	1,149	2,513	1,363
12	26,638	3,884	184	3,700	5,548	6,611	6,369	4,226	2,043	1,084	2,183	1,100
2019. 1	26,232	3,891	202	3,689	5,501	6,539	6,311	3,990	2,005	1,043	1,986	942
2	26,346	3,906	219	3,687	5,482	6,531	6,301	4,126	2,013	1,049	2,113	1,064
3	26,805	3,900	204	3,696	5,515	6,496	6,382	4,512	2,083	1,120	2,429	1,309
4	27,038	3,898	216	3,682	5,534	6,502	6,439	4,666	2,125	1,163	2,541	1,378
5	27,322	3,953	217	3,736	5,543	6,519	6,488	4,819	2,188	1,183	2,631	1,448
6	27,408	3,920	191	3,729	5,576	6,513	6,517	4,883	2,206	1,211	2,677	1,465
7	27,383	3,997	209	3,787	5,540	6,492	6,481	4,873	2,210	1,208	2,663	1,454
8	27,358	3,983	202	3,781	5,518	6,504	6,453	4,901	2,210	1,226	2,691	1,465
9	27,404	3,950	170	3,780	5,544	6,484	6,494	4,931	2,211	1,235	2,720	1,485
10	27,509	3,998	184	3,814	5,515	6,499	6,502	4,996	2,236	1,257	2,760	1,503
11	27,515	3,995	176	3,819	5,533	6,484	6,497	5,006	2,252	1,274	2,755	1,480
12	27,154	3,953	188	3,765	5,551	6,483	6,463	4,705	2,214	1,209	2,491	1,282
2020. 1	26,800	3,956	205	3,751	5,518	6,455	6,373	4,497	2,184	1,161	2,313	1,152
2	26,838	3,857	194	3,663	5,501	6,426	6,358	4,696	2,198	1,190	2,499	1,308
3	26,609	3,671	150	3,520	5,407	6,376	6,308	4,848	2,221	1,233	2,627	1,394
4	26,562	3,653	129	3,524	5,362	6,312	6,296	4,939	2,253	1,247	2,687	1,440
5	26,930	3,770	168	3,602	5,360	6,333	6,347	5,121	2,303	1,294	2,817	1,523
6	27,055	3,750	172	3,578	5,380	6,333	6,372	5,221	2,331	1,312	2,890	1,577
7	27,106	3,802	179	3,622	5,371	6,328	6,355	5,251	2,336	1,316	2,915	1,599
8	27,085	3,811	169	3,642	5,288	6,322	6,379	5,285	2,343	1,341	2,942	1,601
9	27,012	3,732	150	3,582	5,261	6,309	6,360	5,350	2,374	1,357	2,976	1,620
10	27,088	3,748	144	3,604	5,276	6,307	6,388	5,371	2,373	1,376	2,998	1,622
11	27,241	3,752	142	3,610	5,339	6,349	6,423	5,379	2,389	1,380	2,989	1,610
12	26,526	3,651	141	3,510	5,304	6,300	6,316	4,954	2,319	1,315	2,636	1,321

* '2020년 12월 및 연간 고용동향' 공표부터 2018년 이후 자료에 대하여 '65~69세', '70세이상' 자료 제공

2. 연령계층별 취업자 증감

(단위: 전년대비, 천명)

	전 체 취업자	15~29			30~39	40~49	50~59	60세 이상	65세 이상			70세 이상
		15~19	20~29	60~64					65~69	70세 이상		
2016	231	43	-1	44	-57	-59	82	223	140	-	82	-
2017	316	-1	3	-3	-29	-50	152	242	144	-	98	-
2018	97	-3	-42	39	-61	-117	44	234	88	-	145	-
2019	301	41	-7	48	-53	-162	98	377	150	90	227	137
2020	-218	-183	-36	-146	-165	-158	-88	375	139	112	236	124
2018.4/4	88	58	-23	81	-92	-139	21	239	87	-	152	-
2019.1/4	177	22	-18	40	-108	-154	81	336	127	59	209	150
2/4	237	30	7	23	-65	-182	100	354	150	73	203	131
3/4	366	39	-16	54	-15	-162	121	383	157	104	226	123
4/4	422	74	0	74	-24	-151	89	435	165	125	269	144
2020.1/4	288	-71	-25	-46	-24	-103	15	471	167	124	304	180
2/4	-407	-199	-52	-148	-184	-186	-143	305	123	99	182	83
3/4	-314	-195	-28	-168	-228	-174	-111	394	140	115	253	138
4/4	-441	-265	-41	-224	-227	-170	-111	332	126	110	206	96
2018. 11	165	96	-16	111	-98	-129	27	270	76	-	194	-
12	34	38	-33	71	-103	-135	31	203	96	-	107	-
2019. 1	19	4	-31	34	-126	-166	44	264	120	54	144	90
2	263	21	-13	34	-115	-128	88	397	134	61	262	202
3	250	43	-9	52	-82	-168	111	346	126	61	220	159
4	171	48	27	21	-90	-187	65	335	138	61	197	136
5	259	46	12	34	-73	-177	109	354	154	71	200	129
6	281	-4	-18	14	-32	-182	127	372	160	85	213	127
7	299	13	-15	28	-23	-179	112	377	166	96	211	115
8	452	63	-9	71	-9	-127	133	391	154	113	237	125
9	348	41	-24	64	-13	-179	119	380	150	102	231	128
10	419	90	3	87	-50	-146	108	417	159	125	258	133
11	331	63	-7	70	-26	-179	65	408	167	125	242	117
12	516	69	5	64	2	-128	94	479	171	126	308	182
2020. 1	568	65	3	63	18	-84	62	507	180	117	327	210
2	492	-49	-25	-25	19	-104	57	570	184	141	386	244
3	-195	-229	-53	-176	-108	-120	-75	336	138	113	198	85
4	-476	-245	-87	-159	-172	-190	-143	274	128	84	146	62
5	-392	-183	-50	-134	-183	-187	-140	302	115	112	187	75
6	-352	-170	-19	-151	-195	-180	-146	338	125	101	213	112
7	-277	-195	-30	-165	-170	-164	-126	379	126	108	252	145
8	-274	-172	-33	-139	-230	-182	-74	384	133	116	251	136
9	-392	-218	-20	-198	-284	-176	-133	419	163	121	256	135
10	-421	-250	-40	-210	-240	-192	-114	375	137	119	238	119
11	-273	-243	-34	-209	-194	-135	-74	372	137	106	235	129
12	-628	-301	-47	-254	-246	-183	-147	249	105	105	145	40

* '2020년 12월 및 연간 고용동향' 공표부터 2018년 이후 자료에 대하여 '65~69세', '70세이상' 자료 제공

3. 산업별 취업자

(단위: 천명)

	전체 취업자	농림 어업	광공업		사회간접자본 및 기타서비스업				
				제조업		건설업	도소매· 숙박음식	전기·운수 통신·금융	사업·개인· 공공서비스
2016	26,409	1,273	4,603	4,584	20,534	1,869	6,045	3,088	9,532
2017	26,725	1,279	4,589	4,566	20,857	1,988	6,083	3,053	9,734
2018	26,822	1,340	4,529	4,510	20,953	2,034	5,965	3,154	9,800
2019	27,123	1,395	4,444	4,429	21,284	2,020	5,966	3,160	10,139
2020	26,904	1,445	4,389	4,376	21,071	2,016	5,647	3,181	10,227
2018. 4/4	26,971	1,367	4,514	4,499	21,090	2,094	5,928	3,193	9,875
2019. 1/4	26,461	1,158	4,447	4,432	20,856	1,970	5,943	3,154	9,789
2/4	27,256	1,475	4,438	4,424	21,343	2,030	5,996	3,145	10,172
3/4	27,382	1,538	4,417	4,403	21,427	2,034	5,982	3,143	10,268
4/4	27,393	1,409	4,473	4,458	21,511	2,044	5,943	3,197	10,327
2020. 1/4	26,749	1,255	4,453	4,438	21,041	1,962	5,817	3,201	10,062
2/4	26,849	1,534	4,382	4,369	20,933	1,969	5,641	3,175	10,148
3/4	27,068	1,548	4,357	4,346	21,162	2,043	5,605	3,160	10,354
4/4	26,952	1,443	4,363	4,351	21,146	2,090	5,525	3,188	10,343
2018. 11	27,184	1,438	4,506	4,490	21,241	2,118	5,944	3,191	9,988
12	26,638	1,169	4,507	4,491	20,962	2,074	5,951	3,196	9,741
2019. 1	26,232	1,093	4,455	4,439	20,683	1,969	5,949	3,177	9,588
2	26,346	1,114	4,425	4,411	20,806	1,961	5,940	3,153	9,752
3	26,805	1,265	4,461	4,446	21,079	1,980	5,940	3,133	10,026
4	27,038	1,406	4,436	4,421	21,196	1,993	5,947	3,143	10,113
5	27,322	1,497	4,449	4,434	21,376	2,041	6,028	3,127	10,182
6	27,408	1,520	4,430	4,416	21,458	2,056	6,015	3,166	10,221
7	27,383	1,523	4,404	4,390	21,456	2,052	6,034	3,140	10,229
8	27,358	1,539	4,428	4,415	21,391	2,031	5,964	3,134	10,262
9	27,404	1,553	4,417	4,403	21,434	2,020	5,947	3,155	10,312
10	27,509	1,551	4,449	4,434	21,508	2,039	5,934	3,169	10,367
11	27,515	1,460	4,479	4,464	21,576	2,047	5,938	3,207	10,384
12	27,154	1,217	4,490	4,476	21,447	2,047	5,957	3,214	10,230
2020. 1	26,800	1,172	4,461	4,447	21,166	1,974	5,941	3,212	10,038
2	26,838	1,194	4,459	4,445	21,186	1,951	5,848	3,219	10,167
3	26,609	1,399	4,439	4,423	20,771	1,960	5,662	3,170	9,979
4	26,562	1,479	4,392	4,377	20,691	1,934	5,613	3,157	9,987
5	26,930	1,551	4,391	4,377	20,989	1,979	5,656	3,181	10,172
6	27,055	1,572	4,364	4,351	21,119	1,995	5,654	3,186	10,285
7	27,106	1,559	4,349	4,337	21,198	2,029	5,683	3,167	10,320
8	27,085	1,536	4,376	4,365	21,173	2,025	5,619	3,159	10,369
9	27,012	1,549	4,347	4,335	21,116	2,076	5,515	3,152	10,374
10	27,088	1,574	4,347	4,336	21,168	2,075	5,519	3,146	10,427
11	27,241	1,479	4,364	4,351	21,398	2,124	5,611	3,193	10,471
12	26,526	1,276	4,379	4,366	20,871	2,069	5,446	3,226	10,130

주: 산업분류는 한국표준산업분류 10차개정(2017년) 기준임

3. 산업별 취업자 증감

(단위: 전년대비, 천명)

	전 체 취업자	농림 어업	광공업		사회간접자본 및 기타서비스업				
			제조업		건설업	도소매· 숙박음식	전기·운수 통신·금융	사업·개인· 공공서비스	
2016	231	-65	-15	-21	312	15	33	9	254
2017	316	6	-14	-18	323	119	38	-35	202
2018	97	62	-60	-56	96	47	-117	101	66
2019	301	55	-85	-81	331	-15	1	6	339
2020	-218	50	-55	-53	-214	-4	-319	21	88
2018.4/4	88	78	-95	-88	105	56	-142	119	71
2019.1/4	177	101	-150	-143	226	-7	-57	38	252
2/4	237	18	-71	-64	290	-1	17	10	264
3/4	366	58	-79	-76	388	-1	27	-26	388
4/4	422	43	-42	-41	421	-50	15	3	452
2020.1/4	288	98	6	6	185	-8	-126	46	273
2/4	-407	60	-56	-55	-410	-61	-356	30	-24
3/4	-314	10	-60	-57	-265	9	-376	16	87
4/4	-441	34	-110	-107	-365	45	-418	-9	16
2018. 11	165	84	-98	-91	179	73	-128	113	121
12	34	94	-134	-127	74	35	-103	114	28
2019. 1	19	107	-175	-170	87	-19	-108	77	137
2	263	117	-158	-151	304	-3	-59	31	334
3	250	79	-116	-108	287	0	-3	5	285
4	171	13	-59	-52	217	-30	-35	7	275
5	259	16	-80	-73	322	6	60	-12	268
6	281	23	-72	-66	330	22	26	33	249
7	299	55	-97	-94	342	12	15	-13	328
8	452	55	-28	-24	424	25	51	-45	392
9	348	63	-112	-111	398	-39	15	-22	444
10	419	59	-81	-81	441	-51	45	-23	470
11	331	22	-27	-26	335	-70	-6	15	396
12	516	47	-17	-15	486	-28	6	18	489
2020. 1	568	79	6	8	484	5	-8	36	450
2	492	80	33	34	380	-10	-92	66	415
3	-195	134	-22	-23	-308	-20	-278	37	-48
4	-476	73	-44	-44	-505	-59	-334	14	-126
5	-392	54	-58	-57	-388	-61	-371	55	-10
6	-352	52	-66	-65	-338	-62	-361	20	64
7	-277	36	-56	-53	-257	-23	-352	27	91
8	-274	-3	-52	-50	-219	-6	-345	25	107
9	-392	-3	-71	-68	-318	55	-432	-3	62
10	-421	23	-103	-98	-341	37	-415	-23	61
11	-273	19	-115	-113	-177	77	-328	-14	88
12	-628	59	-111	-110	-577	23	-511	12	-100

4. 직업별 취업자

(단위: 천명)

	전 체 취업자	관리자· 전문가 및 관련종사자	사 무 종사자	서 비 스 · 판매종사자	농림·어업 숙련종사자	기능·기계 조작·조립· 단순노무종사자
2016	26,409	5,625	4,558	6,010	1,186	9,031
2017	26,725	5,739	4,663	6,037	1,198	9,088
2018	26,822	5,861	4,762	6,005	1,266	8,928
2019	27,123	5,965	4,749	6,146	1,332	8,931
2020	26,904	5,876	4,691	5,943	1,383	9,012
2018.4/4	26,971	5,909	4,796	6,032	1,288	8,945
2019.1/4	26,461	5,928	4,729	6,069	1,102	8,632
2/4	27,256	5,961	4,730	6,159	1,401	9,005
3/4	27,382	5,972	4,769	6,156	1,476	9,009
4/4	27,393	5,998	4,767	6,199	1,348	9,080
2020.1/4	26,749	5,912	4,712	6,100	1,208	8,817
2/4	26,849	5,865	4,684	5,950	1,466	8,885
3/4	27,068	5,870	4,664	5,913	1,484	9,136
4/4	26,952	5,856	4,704	5,810	1,372	9,210
2018. 11	27,184	5,910	4,817	6,065	1,347	9,045
12	26,638	5,925	4,765	6,043	1,108	8,797
2019. 1	26,232	5,899	4,757	6,047	1,043	8,487
2	26,346	5,925	4,723	6,053	1,060	8,584
3	26,805	5,959	4,708	6,108	1,205	8,825
4	27,038	5,945	4,713	6,126	1,345	8,909
5	27,322	5,967	4,728	6,169	1,416	9,042
6	27,408	5,973	4,750	6,182	1,441	9,062
7	27,383	5,971	4,736	6,180	1,460	9,037
8	27,358	5,927	4,787	6,156	1,481	9,008
9	27,404	6,019	4,783	6,133	1,488	8,981
10	27,509	6,008	4,778	6,164	1,484	9,075
11	27,515	6,005	4,761	6,204	1,382	9,163
12	27,154	5,981	4,763	6,230	1,178	9,002
2020. 1	26,800	5,961	4,741	6,204	1,127	8,766
2	26,838	5,941	4,732	6,161	1,149	8,855
3	26,609	5,835	4,663	5,935	1,349	8,828
4	26,562	5,806	4,688	5,884	1,428	8,755
5	26,930	5,897	4,666	5,969	1,475	8,924
6	27,055	5,893	4,698	5,996	1,494	8,975
7	27,106	5,885	4,680	5,993	1,497	9,051
8	27,085	5,874	4,662	5,922	1,474	9,153
9	27,012	5,851	4,649	5,825	1,482	9,205
10	27,088	5,842	4,665	5,821	1,496	9,263
11	27,241	5,856	4,728	5,889	1,402	9,366
12	26,526	5,870	4,718	5,720	1,218	9,001

주 : 직업분류는 한국표준직업분류 7차개정(2018년) 기준임

4. 직업별 취업자 증감

(단위: 전년대비, 천명)

	전 체 취업자	관리자· 전문가 및 관련종사자	사 무 종사자	서 비 스 · 판매종사자	농림·어업 숙련종사자	기능·기계 조작·조립· 단순노무종사자
2016	231	79	112	67	-57	31
2017	316	114	105	27	12	57
2018	97	122	98	-31	68	-159
2019	301	104	-13	141	66	3
2020	-218	-89	-58	-203	51	81
2018.4/4	88	133	108	-13	80	-220
2019.1/4	177	165	6	84	105	-181
2/4	237	92	-32	157	36	-17
3/4	366	69	4	154	64	76
4/4	422	89	-28	167	60	135
2020.1/4	288	-16	-17	31	106	185
2/4	-407	-96	-47	-209	65	-120
3/4	-314	-102	-105	-243	8	128
4/4	-441	-142	-63	-389	24	130
2018. 11	165	117	139	28	79	-198
12	34	163	68	-4	88	-280
2019. 1	19	150	30	43	110	-314
2	263	203	-9	53	117	-101
3	250	141	-4	157	87	-130
4	171	126	-21	138	36	-108
5	259	90	-52	184	34	3
6	281	59	-23	151	40	55
7	299	62	-29	119	62	85
8	452	25	33	182	58	154
9	348	122	7	160	72	-12
10	419	115	-27	175	74	81
11	331	95	-57	139	35	118
12	516	56	-2	188	70	204
2020. 1	568	62	-15	158	84	280
2	492	15	9	108	89	271
3	-195	-124	-45	-174	144	3
4	-476	-139	-25	-242	83	-154
5	-392	-70	-63	-200	59	-118
6	-352	-80	-52	-186	53	-88
7	-277	-85	-56	-187	37	14
8	-274	-53	-125	-234	-7	145
9	-392	-169	-134	-308	-6	224
10	-421	-167	-112	-343	12	189
11	-273	-149	-33	-315	20	203
12	-628	-111	-45	-511	40	-1

5. 종사상지위별 취업자

(단위: 천명)

	전 체 취업자	비임금근로자				임금근로자			
		고용원있는 자영업자	고용원없는 자영업자	무급가족 종 사 자	상 용	임 시	일 용		
2016	26,409	6,740	1,584	4,030	1,126	19,669	13,062	5,124	1,483
2017	26,725	6,791	1,608	4,074	1,110	19,934	13,428	4,992	1,514
2018	26,822	6,739	1,651	3,987	1,101	20,084	13,772	4,851	1,460
2019	27,123	6,683	1,538	4,068	1,077	20,440	14,216	4,795	1,429
2020	26,904	6,573	1,372	4,159	1,042	20,332	14,521	4,483	1,328
2018. 4/4	26,971	6,691	1,642	3,957	1,093	20,279	13,896	4,844	1,539
2019. 1/4	26,461	6,497	1,604	3,916	977	19,964	14,001	4,560	1,403
2/4	27,256	6,803	1,563	4,119	1,121	20,453	14,077	4,914	1,462
3/4	27,382	6,800	1,515	4,141	1,144	20,582	14,286	4,877	1,419
4/4	27,393	6,631	1,468	4,097	1,067	20,761	14,499	4,831	1,431
2020. 1/4	26,749	6,474	1,436	4,058	980	20,275	14,581	4,405	1,289
2/4	26,849	6,658	1,378	4,200	1,080	20,191	14,458	4,416	1,318
3/4	27,068	6,637	1,347	4,206	1,085	20,430	14,528	4,538	1,365
4/4	26,952	6,521	1,328	4,170	1,023	20,431	14,518	4,572	1,340
2018. 11	27,184	6,765	1,659	3,972	1,134	20,419	13,897	4,955	1,568
12	26,638	6,493	1,616	3,879	997	20,146	13,934	4,672	1,540
2019. 1	26,232	6,425	1,614	3,858	953	19,807	13,923	4,455	1,429
2	26,346	6,450	1,605	3,876	970	19,896	13,979	4,520	1,397
3	26,805	6,615	1,592	4,015	1,008	20,190	14,102	4,704	1,384
4	27,038	6,737	1,567	4,088	1,083	20,301	14,001	4,876	1,425
5	27,322	6,818	1,584	4,099	1,135	20,504	14,070	4,954	1,480
6	27,408	6,853	1,536	4,170	1,147	20,555	14,161	4,913	1,481
7	27,383	6,821	1,520	4,155	1,146	20,562	14,181	4,918	1,463
8	27,358	6,799	1,535	4,127	1,138	20,559	14,288	4,857	1,415
9	27,404	6,779	1,491	4,141	1,147	20,625	14,390	4,856	1,379
10	27,509	6,762	1,507	4,121	1,135	20,747	14,434	4,885	1,428
11	27,515	6,668	1,462	4,120	1,086	20,847	14,490	4,900	1,457
12	27,154	6,464	1,436	4,049	979	20,690	14,575	4,706	1,409
2020. 1	26,800	6,423	1,450	4,011	962	20,376	14,586	4,423	1,367
2	26,838	6,445	1,459	4,024	962	20,393	14,596	4,507	1,290
3	26,609	6,553	1,398	4,139	1,016	20,056	14,561	4,284	1,211
4	26,562	6,644	1,388	4,195	1,061	19,919	14,401	4,288	1,230
5	26,930	6,686	1,384	4,217	1,085	20,244	14,463	4,453	1,328
6	27,055	6,645	1,363	4,188	1,094	20,410	14,510	4,506	1,395
7	27,106	6,637	1,345	4,203	1,089	20,469	14,528	4,523	1,419
8	27,085	6,639	1,363	4,193	1,083	20,446	14,570	4,539	1,337
9	27,012	6,636	1,332	4,222	1,082	20,376	14,486	4,553	1,337
10	27,088	6,648	1,339	4,211	1,098	20,441	14,448	4,624	1,369
11	27,241	6,563	1,348	4,175	1,040	20,678	14,528	4,738	1,412
12	26,526	6,352	1,298	4,124	930	20,174	14,580	4,355	1,239

5. 종사상지위별 취업자 증감

(단위: 전년대비, 천명)

	전 체 취업자	비임금근로자				임금근로자			
		고용원있는 자영업자	고용원없는 자영업자	무급가족 종 사 자	상 용	임 시	일 용		
2016	231	-36	-25	17	-27	267	346	10	-88
2017	316	51	24	44	-17	265	366	-132	31
2018	97	-52	43	-87	-9	150	345	-141	-54
2019	301	-56	-114	81	-24	357	444	-56	-31
2020	-218	-110	-165	90	-35	-108	305	-313	-101
2018.4/4	88	-104	-5	-87	-12	192	342	-170	19
2019.1/4	177	-45	-56	17	-6	223	334	-123	12
2/4	237	-58	-85	59	-32	295	347	-53	1
3/4	366	-61	-140	110	-30	427	491	-33	-31
4/4	422	-60	-173	140	-26	482	603	-14	-108
2020.1/4	288	-23	-168	142	3	311	580	-155	-114
2/4	-407	-145	-184	81	-41	-262	381	-499	-145
3/4	-314	-163	-169	65	-59	-151	241	-338	-54
4/4	-441	-111	-140	74	-44	-330	19	-258	-91
2018. 11	165	-83	15	-92	-5	248	343	-116	21
12	34	-94	-26	-69	0	128	333	-256	51
2019. 1	19	-73	-49	-12	-12	92	279	-212	25
2	263	-33	-50	4	13	296	299	-43	40
3	250	-29	-70	59	-18	280	423	-114	-29
4	171	-88	-70	28	-46	258	324	-45	-21
5	259	-58	-59	18	-18	317	330	-30	17
6	281	-28	-126	131	-33	309	388	-85	6
7	299	-49	-139	113	-24	349	438	-87	-3
8	452	-62	-116	97	-43	514	493	-2	24
9	348	-70	-166	119	-23	419	541	-10	-113
10	419	-55	-143	101	-13	474	575	-21	-81
11	331	-97	-196	148	-49	428	593	-54	-111
12	516	-29	-180	169	-18	544	641	34	-131
2020. 1	568	-2	-164	153	9	570	664	-32	-62
2	492	-5	-145	149	-8	497	616	-13	-107
3	-195	-62	-195	124	8	-134	459	-420	-173
4	-476	-94	-179	107	-22	-382	400	-587	-195
5	-392	-132	-200	118	-50	-260	393	-501	-152
6	-352	-208	-173	18	-53	-145	349	-408	-86
7	-277	-185	-175	47	-57	-92	346	-395	-44
8	-274	-161	-172	66	-54	-113	282	-318	-78
9	-392	-143	-159	81	-65	-249	96	-303	-41
10	-421	-115	-168	90	-37	-306	14	-261	-59
11	-273	-105	-115	55	-45	-169	38	-162	-44
12	-628	-112	-138	75	-50	-516	5	-351	-170

6. 취업시간대별 취업자

(단위: 천명)

	전 체 취업자	일시 휴직					36시간 이 상	주당평균 취업시간 (시간)
			1~17	18~35	36~52	53시간 이 상		
2016	26,409	413	1,267	3,220	15,984	5,525	21,509	43.0
2017	26,725	382	1,362	3,051	16,611	5,318	21,930	42.8
2018	26,822	403	1,520	3,690	16,704	4,505	21,209	41.5
2019	27,123	407	1,821	3,581	17,287	4,027	21,314	40.7
2020	26,904	837	1,901	4,055	16,770	3,342	20,112	39.0
2018.4/4	26,971	305	1,519	3,059	17,781	4,307	22,088	41.7
2019.1/4	26,461	466	1,656	3,092	17,144	4,103	21,247	41.1
2/4	27,256	353	1,803	3,116	17,746	4,239	21,985	41.2
3/4	27,382	507	1,944	4,847	16,189	3,894	20,083	39.8
4/4	27,393	300	1,880	3,271	18,069	3,874	21,942	40.8
2020.1/4	26,749	924	1,770	3,400	17,127	3,528	20,655	39.5
2/4	26,849	1,078	1,819	5,154	15,605	3,193	18,798	38.1
3/4	27,068	773	2,042	3,871	17,075	3,306	20,381	38.9
4/4	26,952	572	1,974	3,793	17,274	3,339	20,613	39.4
2018. 11	27,184	301	1,512	3,101	17,942	4,329	22,271	41.7
12	26,638	315	1,545	3,163	17,453	4,162	21,616	41.5
2019. 1	26,232	575	1,517	3,039	16,989	4,112	21,101	41.1
2	26,346	476	1,663	3,112	17,023	4,072	21,095	40.9
3	26,805	347	1,789	3,125	17,420	4,125	21,545	41.1
4	27,038	355	1,781	3,122	17,622	4,159	21,781	41.2
5	27,322	336	1,814	3,112	17,763	4,298	22,061	41.3
6	27,408	369	1,813	3,114	17,853	4,260	22,112	41.2
7	27,383	446	1,853	3,312	17,658	4,114	21,772	40.8
8	27,358	704	2,096	7,861	13,047	3,651	16,697	37.8
9	27,404	372	1,883	3,368	17,862	3,917	21,780	40.6
10	27,509	308	1,839	3,173	18,181	4,008	22,189	41.0
11	27,515	285	1,898	3,350	18,124	3,858	21,982	40.8
12	27,154	307	1,902	3,288	17,902	3,754	21,657	40.6
2020. 1	26,800	546	1,781	3,344	17,353	3,775	21,128	40.4
2	26,838	618	1,937	3,400	17,283	3,600	20,883	39.9
3	26,609	1,607	1,593	3,456	16,745	3,208	19,953	38.3
4	26,562	1,485	1,672	8,138	12,446	2,822	15,268	36.1
5	26,930	1,020	1,856	3,690	17,062	3,303	20,365	38.9
6	27,055	729	1,930	3,635	17,307	3,455	20,761	39.4
7	27,106	685	1,988	3,762	17,269	3,402	20,671	39.3
8	27,085	846	2,273	4,123	16,687	3,156	19,843	38.3
9	27,012	789	1,864	3,729	17,269	3,361	20,630	39.2
10	27,088	497	1,921	3,705	17,445	3,521	20,966	39.8
11	27,241	474	2,047	3,893	17,438	3,389	20,827	39.4
12	26,526	745	1,953	3,783	16,939	3,106	20,045	38.8

* '18.6월, '20.4월은 조사대상주간에 선거일이 포함

6. 취업시간대별 취업자 증감

(단위: 전년대비, 천명)

	전 체 취업자						36시간 이 상	주당평균 취업시간 (시간)
		일시 휴직	1~17	18~35	36~52	53시간 이 상		
2016	231	7	50	432	150	-407	-257	-0.7
2017	316	-31	95	-169	628	-207	421	-0.2
2018	97	21	158	639	93	-813	-720	-1.3
2019	301	3	301	-109	583	-477	105	-0.8
2020	-218	430	81	473	-517	-686	-1,203	-1.7
2018.4/4	88	3	122	341	505	-883	-378	-1.2
2019.1/4	177	-49	230	370	395	-769	-373	-1.1
2/4	237	3	307	-1,184	1,591	-479	1,111	-0.4
3/4	366	65	306	168	56	-229	-172	-0.7
4/4	422	-5	360	212	288	-434	-145	-0.9
2020.1/4	288	458	114	308	-17	-575	-592	-1.6
2/4	-407	725	17	2,038	-2,141	-1,046	-3,187	-3.1
3/4	-314	266	97	-976	886	-588	298	-0.9
4/4	-441	272	94	523	-795	-535	-1,330	-1.4
2018. 11	165	15	129	320	557	-855	-298	-1.2
12	34	-4	39	333	548	-882	-334	-1.0
2019. 1	19	-63	135	285	399	-738	-338	-0.9
2	263	-45	314	437	368	-811	-443	-1.5
3	250	-39	241	387	419	-758	-338	-1.2
4	171	-6	362	440	121	-745	-624	-1.3
5	259	-25	350	316	273	-655	-382	-1.2
6	281	39	209	-4,307	4,378	-38	4,341	1.4
7	299	45	281	223	-43	-206	-250	-0.7
8	452	85	266	-84	279	-95	184	-0.6
9	348	63	371	366	-67	-384	-452	-1.1
10	419	8	339	260	235	-423	-188	-1.0
11	331	-16	386	250	181	-471	-289	-0.9
12	516	-8	357	126	449	-408	41	-0.9
2020. 1	568	-29	264	306	365	-337	27	-0.7
2	492	142	274	288	260	-472	-212	-1.0
3	-195	1,260	-196	331	-675	-916	-1,592	-2.8
4	-476	1,130	-109	5,016	-5,177	-1,337	-6,513	-5.1
5	-392	685	42	578	-701	-995	-1,696	-2.4
6	-352	360	118	521	-546	-805	-1,351	-1.8
7	-277	239	135	450	-389	-712	-1,101	-1.5
8	-274	143	177	-3,738	3,640	-495	3,145	0.5
9	-392	416	-20	361	-593	-556	-1,150	-1.4
10	-421	190	82	531	-736	-487	-1,224	-1.2
11	-273	189	150	542	-685	-469	-1,154	-1.4
12	-628	438	51	495	-963	-648	-1,611	-1.8

* '18.6월 '20.4월은 조사대상주간에 선거일이 포함되어 '18.6월, '19.6월, '20.4월 취업시간별 취업자 증감에 영향

7. 연령계층별 고용률

(단위: %)

	전 체 고용률	15~64	15~29	30~39		40~49	50~59	60 세 이 상	60~64	65~69	65 세 이 상	70 세 이 상	
				15~19	20~29								
2016	60.6	66.1	41.7	8.0	58.2	74.7	79.3	74.3	39.5	59.7	-	30.6	-
2017	60.8	66.6	42.1	8.4	57.6	75.3	79.4	75.3	39.9	60.6	-	30.6	-
2018	60.7	66.6	42.7	7.4	57.9	75.7	79.0	75.2	40.1	59.4	46.2	31.3	24.3
2019	60.9	66.8	43.5	7.6	58.2	76.0	78.4	75.4	41.5	59.8	47.9	32.9	25.8
2020	60.1	65.9	42.2	6.6	55.7	75.3	77.1	74.3	42.4	60.4	48.6	34.1	27.0
2018.4/4	60.9	66.8	42.9	6.8	58.2	75.7	79.2	75.4	40.7	59.5	46.9	32.0	25.0
2019.1/4	59.6	66.0	42.9	7.8	57.5	75.2	78.2	74.4	37.9	57.5	44.3	28.7	21.4
2/4	61.3	66.9	43.2	7.9	57.7	76.1	78.4	75.9	42.6	60.4	48.6	34.2	27.4
3/4	61.5	67.1	43.9	7.4	58.6	76.2	78.4	75.7	43.0	60.6	49.3	34.7	27.8
4/4	61.4	67.3	44.1	7.1	58.8	76.6	78.4	75.8	42.4	60.5	49.3	33.9	26.6
2020.1/4	59.9	66.1	42.6	7.3	56.4	76.2	77.7	74.2	39.9	58.9	46.3	31.1	23.8
2/4	60.0	65.6	41.7	6.3	55.2	75.1	76.7	74.1	42.9	60.7	48.8	34.6	27.7
3/4	60.4	65.9	42.6	6.8	56.0	74.7	76.8	74.4	44.0	61.3	49.8	35.9	29.1
4/4	60.0	65.8	42.0	6.0	55.3	75.0	77.0	74.6	42.9	60.5	49.4	34.6	27.3
2018. 11	61.4	67.1	43.2	6.8	58.6	75.8	79.5	75.8	41.9	60.0	48.0	33.5	26.7
12	60.1	66.5	42.7	6.8	57.7	75.7	79.0	75.0	38.3	58.4	45.2	29.0	21.4
2019. 1	59.2	65.9	42.9	7.5	57.7	75.2	78.3	74.2	36.0	57.0	43.3	26.3	18.3
2	59.4	65.8	42.9	8.2	57.4	74.9	78.3	74.0	37.1	56.9	43.4	27.9	20.6
3	60.4	66.2	42.9	7.7	57.5	75.5	78.0	74.9	40.4	58.6	46.2	31.9	25.3
4	60.8	66.5	42.9	8.1	57.2	75.8	78.2	75.5	41.6	59.4	47.9	33.3	26.5
5	61.5	67.1	43.6	8.2	58.1	76.0	78.5	75.9	42.8	60.9	48.5	34.4	27.8
6	61.6	67.2	43.2	7.3	57.9	76.5	78.5	76.2	43.2	61.0	49.5	34.9	28.0
7	61.5	67.1	44.1	8.0	58.7	76.2	78.3	75.8	42.9	60.9	49.1	34.5	27.7
8	61.4	67.0	44.0	7.8	58.6	76.0	78.5	75.4	43.0	60.6	49.4	34.7	27.8
9	61.5	67.1	43.7	6.6	58.6	76.5	78.3	75.9	43.1	60.4	49.5	34.9	28.0
10	61.7	67.3	44.3	7.2	59.0	76.2	78.5	76.0	43.4	60.8	50.0	35.3	28.3
11	61.7	67.4	44.3	6.9	59.1	76.6	78.4	75.9	43.3	61.0	50.4	35.0	27.7
12	60.8	67.1	43.8	7.4	58.2	77.0	78.4	75.5	40.5	59.7	47.5	31.5	23.9
2020. 1	60.0	66.7	44.0	8.1	58.1	76.7	78.1	74.5	38.6	58.7	45.3	29.1	21.4
2	60.0	66.3	42.9	7.7	56.6	76.5	77.8	74.3	40.1	58.8	46.1	31.3	24.2
3	59.5	65.4	41.0	6.0	54.5	75.4	77.3	73.7	41.2	59.2	47.5	32.8	25.7
4	59.4	65.1	40.9	5.2	54.6	74.9	76.5	73.6	41.8	59.8	47.7	33.4	26.5
5	60.2	65.8	42.2	6.8	55.7	75.0	76.8	74.2	43.1	60.9	49.2	34.8	27.9
6	60.4	65.9	42.0	7.0	55.4	75.4	76.9	74.5	43.8	61.4	49.5	35.5	28.8
7	60.5	66.0	42.7	7.3	56.1	75.4	76.9	74.3	43.8	61.2	49.3	35.7	29.1
8	60.4	65.9	42.9	7.0	56.4	74.4	76.8	74.6	43.9	61.1	49.9	35.9	29.0
9	60.3	65.7	42.1	6.2	55.5	74.1	76.8	74.4	44.2	61.5	50.1	36.1	29.3
10	60.4	65.9	42.3	6.0	55.9	74.5	76.8	74.7	44.2	61.2	50.4	36.2	29.2
11	60.7	66.3	42.4	5.9	55.9	75.5	77.4	75.1	44.1	61.3	50.2	36.0	28.9
12	59.1	65.3	41.3	5.9	54.3	75.1	76.8	73.9	40.4	59.2	47.5	31.6	23.7

* '2020년 12월 및 연간 고용동향' 공표부터 2018년 이후 자료에 대하여 '65~69세', '70세이상' 자료 제공

7. 연령계층별 고용률 증감

(단위: 전년대비, %p)

	전 체 고용률	15~64	15~29	15~29		30~39	40~49	50~59	60 세 이 상	60~64	65~69	65 세 이 상	70 세 이 상
				15~19	20~29								
2016	0.1	0.2	0.5	0.2	0.3	0.3	0.2	-0.1	0.5	0.1	-	0.2	-
2017	0.2	0.5	0.4	0.4	-0.6	0.6	0.1	1.0	0.4	0.9	-	0.0	-
2018	-0.1	0.0	0.6	-1.0	0.3	0.4	-0.4	-0.1	0.2	-1.2	-	0.7	-
2019	0.2	0.2	0.8	0.2	0.3	0.3	-0.6	0.2	1.4	0.4	1.7	1.6	1.5
2020	-0.8	-0.9	-1.3	-1.0	-2.5	-0.7	-1.3	-1.1	0.9	0.6	0.7	1.2	1.2
2018.4/4	-0.1	-0.1	1.2	-0.4	1.1	-0.1	-0.5	-0.5	0.2	-1.4	-	0.7	-
2019.1/4	0.0	0.0	0.8	-0.2	0.3	-0.4	-0.5	0.1	1.3	-0.2	0.9	1.6	2.1
2/4	0.1	0.0	0.7	0.7	-0.2	0.1	-0.7	0.2	1.2	0.2	1.2	1.4	1.4
3/4	0.4	0.4	0.8	-0.2	0.3	0.8	-0.6	0.5	1.3	0.5	2.1	1.5	1.2
4/4	0.5	0.5	1.2	0.3	0.6	0.9	-0.8	0.4	1.7	1.0	2.4	1.9	1.6
2020.1/4	0.3	0.1	-0.3	-0.5	-1.1	1.0	-0.5	-0.2	2.0	1.4	2.0	2.4	2.4
2/4	-1.3	-1.3	-1.5	-1.6	-2.5	-1.0	-1.7	-1.8	0.3	0.3	0.2	0.4	0.3
3/4	-1.1	-1.2	-1.3	-0.6	-2.6	-1.5	-1.6	-1.3	1.0	0.7	0.5	1.2	1.3
4/4	-1.4	-1.5	-2.1	-1.1	-3.5	-1.6	-1.4	-1.2	0.5	0.0	0.1	0.7	0.7
2018. 11	0.0	0.1	1.7	-0.1	1.6	-0.1	-0.3	-0.5	0.5	-1.8	-	1.3	-
12	-0.3	-0.1	1.0	-0.8	0.8	-0.2	-0.4	-0.4	-0.1	-1.1	-	0.2	-
2019. 1	-0.3	-0.3	0.7	-0.7	0.4	-0.5	-0.7	-0.3	0.6	-0.3	0.8	0.9	1.0
2	0.2	0.0	0.7	0.0	0.2	-0.5	-0.2	0.1	1.8	0.1	1.0	2.4	3.1
3	0.2	0.1	0.9	0.1	0.3	0.0	-0.6	0.4	1.2	-0.3	0.9	1.6	2.1
4	-0.1	-0.1	0.9	1.3	-0.2	-0.2	-0.8	-0.2	1.0	0.0	0.9	1.3	1.6
5	0.2	0.1	0.9	0.8	0.1	0.0	-0.7	0.2	1.1	0.4	1.2	1.3	1.4
6	0.2	0.2	0.3	-0.3	-0.3	0.5	-0.7	0.4	1.2	0.4	1.7	1.5	1.3
7	0.2	0.1	0.5	-0.1	-0.1	0.7	-0.8	0.3	1.3	0.7	2.0	1.4	1.1
8	0.5	0.5	1.1	0.1	0.6	0.9	-0.2	0.6	1.4	0.4	2.4	1.7	1.3
9	0.3	0.3	0.8	-0.5	0.5	0.9	-0.9	0.6	1.3	0.4	1.8	1.5	1.3
10	0.5	0.5	1.4	0.5	0.8	0.4	-0.6	0.5	1.5	0.7	2.5	1.8	1.4
11	0.3	0.3	1.1	0.1	0.5	0.8	-1.1	0.1	1.4	1.0	2.4	1.5	1.0
12	0.7	0.6	1.1	0.6	0.5	1.3	-0.6	0.5	2.2	1.3	2.3	2.5	2.5
2020. 1	0.8	0.8	1.1	0.6	0.4	1.5	-0.2	0.3	2.6	1.7	2.0	2.8	3.1
2	0.6	0.5	0.0	-0.5	-0.8	1.6	-0.5	0.3	3.0	1.9	2.7	3.4	3.6
3	-0.9	-0.8	-1.9	-1.7	-3.0	-0.1	-0.7	-1.2	0.8	0.6	1.3	0.9	0.4
4	-1.4	-1.4	-2.0	-2.9	-2.6	-0.9	-1.7	-1.9	0.2	0.4	-0.2	0.1	0.0
5	-1.3	-1.3	-1.4	-1.4	-2.4	-1.0	-1.7	-1.7	0.3	0.0	0.7	0.4	0.1
6	-1.2	-1.3	-1.2	-0.3	-2.5	-1.1	-1.6	-1.7	0.6	0.4	0.0	0.6	0.8
7	-1.0	-1.1	-1.4	-0.7	-2.6	-0.8	-1.4	-1.5	0.9	0.3	0.2	1.2	1.4
8	-1.0	-1.1	-1.1	-0.8	-2.2	-1.6	-1.7	-0.8	0.9	0.5	0.5	1.2	1.2
9	-1.2	-1.4	-1.6	-0.4	-3.1	-2.4	-1.5	-1.5	1.1	1.1	0.6	1.2	1.3
10	-1.3	-1.4	-2.0	-1.2	-3.1	-1.7	-1.7	-1.3	0.8	0.4	0.4	0.9	0.9
11	-1.0	-1.1	-1.9	-1.0	-3.2	-1.1	-1.0	-0.8	0.8	0.3	-0.2	1.0	1.2
12	-1.7	-1.8	-2.5	-1.5	-3.9	-1.9	-1.6	-1.6	-0.1	-0.5	0.0	0.1	-0.2

* '2020년 12월 및 연간 고용동향' 공표부터 2018년 이후 자료에 대하여 '65~69세', '70세이상' 자료 제공

8. 연령계층별 실업자

(단위: 천명)

	전 체 실업자	15~29세			30~39	40~49	50~59	60세이상		
		15~19	20~29	60~64				65세이상		
2016	1,009	426	27	399	184	149	145	105	57	49
2017	1,023	426	23	402	190	148	140	120	58	62
2018	1,073	408	21	387	195	168	164	139	69	70
2019	1,063	386	19	367	190	153	169	167	82	85
2020	1,108	370	16	355	195	164	191	188	83	105
2018.4/4	942	355	13	342	171	153	152	111	69	42
2019.1/4	1,241	421	27	393	193	175	197	256	92	164
2/4	1,176	466	18	448	220	163	175	152	90	63
3/4	946	352	19	333	182	141	156	115	71	45
4/4	891	306	11	296	164	132	146	143	75	67
2020.1/4	1,162	371	22	349	178	155	196	262	89	172
2/4	1,226	417	14	403	207	185	231	185	90	96
3/4	1,001	362	16	346	181	158	171	129	73	56
4/4	1,043	332	10	322	211	158	167	176	81	95
2018. 11	909	339	9	330	169	147	143	111	71	40
12	944	366	19	347	157	152	154	115	70	45
2019. 1	1,224	378	27	351	168	172	187	319	97	222
2	1,303	410	32	378	198	189	206	301	97	204
3	1,197	473	23	450	214	164	198	148	83	65
4	1,245	507	20	486	232	169	194	144	85	59
5	1,145	437	17	420	214	163	171	160	97	63
6	1,137	453	17	436	214	158	160	152	86	66
7	1,097	435	29	406	213	154	165	131	80	51
8	858	308	16	291	173	126	150	101	61	41
9	884	313	11	302	161	143	153	114	72	42
10	864	309	9	299	170	126	145	114	76	38
11	866	300	9	291	168	141	149	108	69	39
12	942	310	14	296	154	128	144	206	81	124
2020. 1	1,153	329	24	304	163	132	187	342	88	254
2	1,153	381	19	362	187	158	191	235	90	145
3	1,180	402	23	379	184	175	211	208	90	118
4	1,172	373	19	355	196	182	233	189	82	107
5	1,278	426	14	413	219	191	245	198	97	101
6	1,228	451	10	441	208	183	217	170	90	80
7	1,138	406	19	387	190	178	210	153	77	76
8	864	316	15	302	157	137	144	110	64	46
9	1,000	364	15	349	196	158	158	124	78	46
10	1,028	341	10	332	220	170	168	129	80	49
11	967	331	9	322	206	150	160	120	76	43
12	1,135	322	11	312	208	153	173	280	87	193

9. 연령계층별 실업률

(단위: %)

	전 체 실업률	15~29세			30~39	40~49	50~59	60 세 이 상	15~64세	65 세 이 상
		15~19	20~29							
2016	3.7	9.8	10.0	9.8	3.1	2.1	2.3	2.7	3.8	2.3
2017	3.7	9.8	8.7	9.9	3.3	2.1	2.2	2.9	3.8	2.8
2018	3.8	9.5	9.3	9.5	3.4	2.5	2.5	3.1	3.9	2.9
2019	3.8	8.9	8.6	8.9	3.3	2.3	2.5	3.4	3.8	3.2
2020	4.0	9.0	8.7	9.0	3.5	2.5	2.9	3.6	4.0	3.6
2018.4/4	3.4	8.3	6.6	8.4	3.0	2.3	2.3	2.4	3.5	1.7
2019.1/4	4.5	9.7	11.6	9.6	3.4	2.6	3.0	5.7	4.2	7.0
2/4	4.1	10.6	8.0	10.8	3.8	2.4	2.6	3.1	4.3	2.3
3/4	3.3	8.1	8.8	8.1	3.2	2.1	2.3	2.3	3.5	1.6
4/4	3.1	7.1	5.5	7.2	2.9	2.0	2.2	2.8	3.2	2.5
2020.1/4	4.2	8.8	10.8	8.7	3.2	2.4	3.0	5.3	3.9	6.5
2/4	4.4	10.1	8.2	10.1	3.7	2.8	3.5	3.5	4.5	3.3
3/4	3.6	8.7	8.9	8.7	3.3	2.4	2.6	2.4	3.8	1.9
4/4	3.7	8.2	6.4	8.3	3.8	2.4	2.6	3.3	3.8	3.2
2018. 11	3.2	7.9	4.7	8.1	2.9	2.2	2.2	2.3	3.4	1.6
12	3.4	8.6	9.2	8.6	2.8	2.3	2.4	2.6	3.5	2.0
2019. 1	4.5	8.9	11.9	8.7	3.0	2.6	2.9	7.4	4.0	10.0
2	4.7	9.5	12.7	9.3	3.5	2.8	3.2	6.8	4.3	8.8
3	4.3	10.8	10.2	10.9	3.7	2.5	3.0	3.2	4.4	2.6
4	4.4	11.5	8.6	11.7	4.0	2.5	2.9	3.0	4.6	2.3
5	4.0	9.9	7.1	10.1	3.7	2.4	2.6	3.2	4.2	2.3
6	4.0	10.4	8.2	10.5	3.7	2.4	2.4	3.0	4.2	2.4
7	3.9	9.8	12.0	9.7	3.7	2.3	2.5	2.6	4.1	1.9
8	3.0	7.2	7.5	7.1	3.0	1.9	2.3	2.0	3.2	1.5
9	3.1	7.3	5.9	7.4	2.8	2.2	2.3	2.3	3.3	1.5
10	3.0	7.2	4.9	7.3	3.0	1.9	2.2	2.2	3.2	1.4
11	3.1	7.0	4.6	7.1	2.9	2.1	2.2	2.1	3.2	1.4
12	3.4	7.3	6.9	7.3	2.7	1.9	2.2	4.2	3.2	4.8
2020. 1	4.1	7.7	10.6	7.5	2.9	2.0	2.8	7.1	3.5	9.9
2	4.1	9.0	8.9	9.0	3.3	2.4	2.9	4.8	4.0	5.5
3	4.2	9.9	13.5	9.7	3.3	2.7	3.2	4.1	4.2	4.3
4	4.2	9.3	12.7	9.1	3.5	2.8	3.6	3.7	4.3	3.8
5	4.5	10.2	7.5	10.3	3.9	2.9	3.7	3.7	4.7	3.5
6	4.3	10.7	5.3	11.0	3.7	2.8	3.3	3.1	4.5	2.7
7	4.0	9.7	9.7	9.7	3.4	2.7	3.2	2.8	4.2	2.5
8	3.1	7.7	8.0	7.7	2.9	2.1	2.2	2.0	3.3	1.5
9	3.6	8.9	9.2	8.9	3.6	2.4	2.4	2.3	3.8	1.5
10	3.7	8.3	6.3	8.4	4.0	2.6	2.6	2.4	3.9	1.6
11	3.4	8.1	5.9	8.2	3.7	2.3	2.4	2.2	3.7	1.4
12	4.1	8.1	6.9	8.2	3.8	2.4	2.7	5.3	3.8	6.8

10. 교육정도별 실업자 및 실업률

(단위: 천명, %)

	실업자				실업률			
	전체	중학교 졸업이하	고등학교 졸업	대학 졸업이상	전체	중학교 졸업이하	고등학교 졸업	대학 졸업이상
2016	1,009	114	443	453	3.7	2.6	4.1	3.7
2017	1,023	117	408	498	3.7	2.8	3.8	3.9
2018	1,073	135	444	494	3.8	3.3	4.1	3.8
2019	1,063	155	440	469	3.8	3.8	4.1	3.5
2020	1,108	168	471	468	4.0	4.2	4.5	3.5
2018.4/4	942	95	411	436	3.4	2.3	3.8	3.3
2019.1/4	1,241	237	493	511	4.5	6.1	4.6	3.9
2/4	1,176	132	484	560	4.1	3.1	4.5	4.2
3/4	946	115	406	425	3.3	2.7	3.8	3.2
4/4	891	136	374	381	3.1	3.3	3.5	2.9
2020.1/4	1,162	233	461	468	4.2	5.9	4.3	3.5
2/4	1,226	174	516	536	4.4	4.2	4.9	4.0
3/4	1,001	117	449	434	3.6	2.9	4.2	3.2
4/4	1,043	149	459	435	3.7	3.7	4.4	3.2
2018. 11	909	88	391	429	3.2	2.1	3.7	3.3
12	944	96	426	422	3.4	2.5	4.0	3.2
2019. 1	1,224	281	498	445	4.5	7.4	4.7	3.4
2	1,303	286	502	515	4.7	7.4	4.7	3.9
3	1,197	144	481	572	4.3	3.6	4.5	4.3
4	1,245	141	502	603	4.4	3.4	4.7	4.5
5	1,145	128	479	538	4.0	3.0	4.4	4.0
6	1,137	128	471	538	4.0	3.0	4.4	4.0
7	1,097	131	468	498	3.9	3.1	4.3	3.7
8	858	104	363	391	3.0	2.5	3.4	2.9
9	884	108	388	388	3.1	2.6	3.6	2.9
10	864	113	348	403	3.0	2.7	3.2	3.0
11	866	107	374	385	3.1	2.5	3.5	2.9
12	942	187	400	354	3.4	4.7	3.7	2.7
2020. 1	1,153	299	445	409	4.1	7.6	4.1	3.1
2	1,153	201	467	485	4.1	5.1	4.4	3.6
3	1,180	199	471	510	4.2	5.0	4.5	3.8
4	1,172	189	477	506	4.2	4.7	4.6	3.8
5	1,278	187	546	546	4.5	4.5	5.1	4.1
6	1,228	147	526	556	4.3	3.5	4.9	4.1
7	1,138	139	498	501	4.0	3.4	4.7	3.7
8	864	100	382	382	3.1	2.5	3.6	2.9
9	1,000	113	467	420	3.6	2.7	4.4	3.1
10	1,028	114	475	439	3.7	2.8	4.5	3.3
11	967	98	442	426	3.4	2.4	4.2	3.2
12	1,135	236	460	440	4.1	6.2	4.4	3.3

10. 교육정도별 실업자 및 실업률 증감

(단위: 전년대비, 천명, %p)

	실업자				실업률			
	전체	중학교 졸업이하	고등학교 졸업	대학 졸업이상	전체	중학교 졸업이하	고등학교 졸업	대학 졸업이상
2016	34	-6	10	30	0.1	-0.1	0.1	0.1
2017	14	3	-35	45	0.0	0.2	-0.3	0.2
2018	50	18	37	-4	0.1	0.5	0.3	-0.1
2019	-10	20	-5	-25	0.0	0.5	0.0	-0.3
2020	45	13	32	-1	0.2	0.4	0.4	0.0
2018.4/4	50	5	54	-9	0.2	0.2	0.5	-0.2
2019.1/4	61	25	21	15	0.2	0.7	0.2	0.0
2/4	71	17	37	17	0.2	0.4	0.3	0.0
3/4	-119	-4	-40	-75	-0.5	-0.1	-0.4	-0.6
4/4	-51	41	-37	-55	-0.3	1.0	-0.3	-0.4
2020.1/4	-80	-4	-32	-43	-0.3	-0.2	-0.3	-0.4
2/4	50	42	32	-24	0.3	1.1	0.4	-0.2
3/4	54	3	43	9	0.3	0.2	0.4	0.0
4/4	153	14	85	55	0.6	0.4	0.9	0.3
2018. 11	38	10	48	-20	0.1	0.3	0.5	-0.2
12	31	1	62	-32	0.1	0.1	0.6	-0.4
2019. 1	204	104	85	15	0.8	2.8	0.9	0.0
2	38	-16	21	32	0.1	-0.4	0.2	0.1
3	-60	-13	-44	-3	-0.2	-0.2	-0.4	-0.1
4	84	25	31	29	0.3	0.7	0.3	0.1
5	24	10	24	-9	0.0	0.3	0.2	-0.2
6	103	16	56	31	0.3	0.4	0.5	0.1
7	58	14	45	-1	0.2	0.4	0.4	-0.1
8	-275	-25	-130	-120	-1.0	-0.6	-1.2	-1.0
9	-140	0	-36	-104	-0.5	0.1	-0.4	-0.8
10	-108	13	-68	-54	-0.5	0.3	-0.7	-0.5
11	-43	19	-18	-45	-0.1	0.4	-0.2	-0.4
12	-3	91	-26	-68	0.0	2.2	-0.3	-0.5
2020. 1	-71	18	-53	-36	-0.4	0.2	-0.6	-0.3
2	-150	-86	-35	-30	-0.6	-2.3	-0.3	-0.3
3	-17	54	-9	-62	-0.1	1.4	0.0	-0.5
4	-73	48	-25	-96	-0.2	1.3	-0.1	-0.7
5	133	59	66	8	0.5	1.5	0.7	0.1
6	91	19	55	18	0.3	0.5	0.5	0.1
7	41	8	29	4	0.1	0.3	0.4	0.0
8	6	-4	19	-9	0.1	0.0	0.2	0.0
9	116	5	79	32	0.5	0.1	0.8	0.2
10	164	1	127	36	0.7	0.1	1.3	0.3
11	101	-9	69	42	0.3	-0.1	0.7	0.3
12	194	48	60	85	0.7	1.5	0.7	0.6

11. 전체 경제활동인구(계절조정) 총괄

(단위: 천명, %)

	15세 이상 인구					계절조정 경제활동 참가율 (%)	계절조정 고용률 (%)	계절조정 실업률 (%)
	계절조정	경제활동인구			계절조정 비경제활동 인구 ¹⁾			
		계절조정 취업자	계절조정 실업자	계절조정 인구				
2018.2/4	44,141	27,849	26,797	1,052	16,292	63.1	60.7	3.8
2018.3/4	44,212	27,897	26,780	1,117	16,314	63.1	60.6	4.0
4/4	44,287	27,978	26,894	1,084	16,310	63.2	60.7	3.9
2019.1/4	44,370	28,104	26,995	1,109	16,266	63.3	60.8	3.9
2/4	44,466	28,152	27,035	1,117	16,314	63.3	60.8	4.0
3/4	44,550	28,137	27,146	990	16,413	63.2	60.9	3.5
4/4	44,629	28,339	27,313	1,025	16,290	63.5	61.2	3.6
2020.1/4	44,692	28,330	27,289	1,041	16,362	63.4	61.1	3.7
2/4	44,752	27,801	26,632	1,168	16,951	62.1	59.5	4.2
3/4	44,812	27,892	26,839	1,053	16,921	62.2	59.9	3.8
4/4	44,884	28,071	26,869	1,202	16,813	62.5	59.9	4.3
2018. 7	44,187	27,838	26,770	1,068	16,349	63.0	60.6	3.8
8	44,211	27,909	26,740	1,170	16,302	63.1	60.5	4.2
9	44,237	27,945	26,831	1,114	16,292	63.2	60.7	4.0
10	44,262	27,953	26,847	1,106	16,309	63.2	60.7	4.0
11	44,284	28,039	26,959	1,079	16,245	63.3	60.9	3.8
12	44,316	27,942	26,876	1,066	16,374	63.1	60.6	3.8
2019. 1	44,319	28,136	26,919	1,216	16,183	63.5	60.7	4.3
2	44,382	28,060	27,015	1,045	16,322	63.2	60.9	3.7
3	44,409	28,116	27,050	1,066	16,293	63.3	60.9	3.8
4	44,444	28,099	26,979	1,120	16,345	63.2	60.7	4.0
5	44,460	28,152	27,040	1,113	16,307	63.3	60.8	4.0
6	44,495	28,205	27,085	1,120	16,290	63.4	60.9	4.0
7	44,530	28,203	27,073	1,131	16,327	63.3	60.8	4.0
8	44,546	28,072	27,190	883	16,474	63.0	61.0	3.1
9	44,573	28,135	27,177	958	16,437	63.1	61.0	3.4
10	44,601	28,244	27,261	983	16,357	63.3	61.1	3.5
11	44,625	28,313	27,284	1,029	16,312	63.4	61.1	3.6
12	44,661	28,460	27,395	1,064	16,201	63.7	61.3	3.7
2020. 1	44,665	28,646	27,503	1,143	16,020	64.1	61.6	4.0
2	44,698	28,449	27,522	927	16,249	63.6	61.6	3.3
3	44,712	27,896	26,842	1,054	16,817	62.4	60.0	3.8
4	44,725	27,554	26,504	1,051	17,170	61.6	59.3	3.8
5	44,756	27,899	26,657	1,242	16,858	62.3	59.6	4.5
6	44,775	27,949	26,736	1,213	16,826	62.4	59.7	4.3
7	44,795	27,987	26,808	1,179	16,808	62.5	59.8	4.2
8	44,813	27,813	26,922	891	17,000	62.1	60.1	3.2
9	44,829	27,875	26,787	1,088	16,954	62.2	59.8	3.9
10	44,852	28,010	26,841	1,170	16,842	62.4	59.8	4.2
11	44,884	28,161	27,008	1,153	16,723	62.7	60.2	4.1
12	44,916	28,043	26,759	1,284	16,873	62.4	59.6	4.6

주: 1) 15세이상인구(원계열) - 계절조정 경제활동인구

11. 전체 경제활동인구(계절조정) 총괄 증감

(단위: 전월(기)대비, 천명, %p)

	15세 이상 인구					계절조정 경제활동 참가율 (%)	계절조정 고용률 (%)	계절조정 실업률 (%)
	계절조정	경제활동인구		계절조정 비경제활동 인구				
		계절조정 취업자	계절조정 실업자					
2018.2/4	53	-18	-22	4	71	-0.1	-0.1	0.0
3/4	71	49	-17	65	22	0.0	-0.1	0.2
4/4	76	80	114	-34	-5	0.1	0.1	-0.1
2019.1/4	83	126	101	25	-43	0.1	0.1	0.0
2/4	96	48	40	8	48	0.0	0.0	0.1
3/4	83	-15	112	-127	99	-0.1	0.1	-0.5
4/4	79	202	167	35	-123	0.3	0.3	0.1
2020.1/4	63	-9	-25	16	72	-0.1	-0.1	0.1
2/4	60	-530	-657	127	590	-1.3	-1.6	0.5
3/4	60	91	207	-116	-31	0.1	0.4	-0.4
4/4	72	180	30	149	-108	0.3	0.0	0.5
2018. 7	26	14	-36	49	12	0.0	-0.1	0.1
8	25	72	-30	102	-47	0.1	-0.1	0.4
9	26	36	91	-55	-10	0.1	0.2	-0.2
10	25	8	16	-8	17	0.0	0.0	0.0
11	22	86	113	-27	-64	0.1	0.2	-0.2
12	32	-97	-84	-13	128	-0.2	-0.3	0.0
2019. 1	3	194	44	150	-191	0.4	0.1	0.5
2	64	-76	96	-172	139	-0.3	0.2	-0.6
3	27	56	35	21	-29	0.1	0.0	0.1
4	34	-17	-70	53	51	-0.1	-0.2	0.2
5	16	54	61	-7	-37	0.1	0.1	0.0
6	36	53	45	7	-17	0.1	0.1	0.0
7	34	-2	-13	11	36	-0.1	-0.1	0.0
8	16	-131	117	-248	147	-0.3	0.2	-0.9
9	27	63	-13	76	-37	0.1	0.0	0.3
10	28	109	83	25	-80	0.2	0.1	0.1
11	24	69	23	46	-45	0.1	0.0	0.1
12	36	147	111	35	-111	0.3	0.2	0.1
2020. 1	5	186	107	79	-182	0.4	0.3	0.3
2	33	-197	19	-216	229	-0.5	0.0	-0.7
3	14	-554	-680	126	568	-1.2	-1.6	0.5
4	13	-341	-338	-3	354	-0.8	-0.7	0.0
5	32	344	153	191	-313	0.7	0.3	0.7
6	19	50	79	-29	-31	0.1	0.1	-0.2
7	20	38	72	-34	-18	0.1	0.1	-0.1
8	18	-174	114	-288	191	-0.4	0.3	-1.0
9	16	62	-136	197	-45	0.1	-0.3	0.7
10	23	135	54	81	-112	0.2	0.0	0.3
11	31	151	167	-16	-119	0.3	0.4	-0.1
12	33	-118	-248	130	151	-0.3	-0.6	0.5

12. 고용보조지표 [Labor Underutilization Indicator¹⁾]

(단위: 천명)

	고용보조지표1		고용보조지표2				고용보조지표3 (확장실업률 ³⁾) (%)
	(%)	시간관련 추가취업 가능자	(%)	잠재 경제활동인구	잠재 취업가능자	잠재 구직자 ²⁾	
2017	5.7	571	9.1	1,640	52	1,587	11.0
2018	6.1	629	9.5	1,729	49	1,680	11.6
2019	6.4	750	9.3	1,703	60	1,643	11.8
2020	7.8	1,088	10.0	1,873	65	1,808	13.6
2018.4/4	5.6	614	9.0	1,740	48	1,692	11.1
2019.1/4	7.1	726	10.5	1,873	55	1,818	13.0
2/4	6.9	777	9.5	1,698	57	1,642	12.1
3/4	6.1	769	8.7	1,659	63	1,596	11.3
4/4	5.7	729	8.3	1,582	65	1,517	10.7
2020.1/4	7.4	904	9.9	1,769	69	1,700	12.9
2/4	8.7	1,204	10.4	1,888	68	1,820	14.4
3/4	7.6	1,140	9.7	1,919	69	1,851	13.5
4/4	7.7	1,105	9.9	1,914	53	1,862	13.6
2018. 8	6.4	654	9.6	1,723	53	1,670	11.8
9	5.9	647	9.2	1,730	45	1,685	11.4
10	5.7	620	9.0	1,720	54	1,666	11.1
11	5.4	597	8.7	1,683	41	1,642	10.7
12	5.7	624	9.4	1,817	48	1,769	11.5
2019. 1	6.9	671	10.7	1,924	55	1,869	13.0
2	7.4	753	10.8	1,899	57	1,842	13.4
3	7.0	753	10.0	1,794	51	1,743	12.6
4	7.1	769	9.8	1,696	49	1,647	12.4
5	6.8	783	9.5	1,721	61	1,660	12.1
6	6.7	779	9.3	1,678	61	1,618	11.9
7	6.6	783	9.3	1,718	62	1,657	11.9
8	5.8	780	8.4	1,644	69	1,575	11.0
9	5.8	744	8.4	1,613	57	1,556	10.8
10	5.6	724	8.2	1,579	68	1,512	10.6
11	5.6	720	8.1	1,566	68	1,499	10.5
12	6.0	742	8.6	1,601	61	1,540	11.1
2020. 1	6.7	728	9.6	1,698	63	1,634	12.1
2	6.9	779	9.6	1,711	69	1,642	12.3
3	8.6	1,204	10.4	1,898	75	1,823	14.4
4	8.9	1,288	10.5	1,954	73	1,881	14.9
5	8.8	1,205	10.5	1,866	66	1,800	14.5
6	8.3	1,119	10.2	1,843	65	1,779	13.9
7	8.1	1,145	10.0	1,888	70	1,818	13.8
8	7.2	1,154	9.4	1,952	70	1,882	13.3
9	7.6	1,119	9.8	1,919	67	1,851	13.5
10	7.4	1,064	9.6	1,855	61	1,794	13.2
11	7.3	1,095	9.4	1,845	47	1,798	13.0
12	8.3	1,157	10.7	2,043	49	1,993	14.6

주: 1) Labor Underutilization Indicator는 '노동저활용지표'로 직역됨

2) 잠재구직자에는 구직단념자가 포함되었음

3) '고용보조지표3'은 실업률을 보완하는 보조지표로서 가장 포괄범위가 넓어 '확장실업률'로 지칭함

13. 시도별 경제활동인구 총괄(2020. 12월)

(단위: 천명)

	15세 이상 인구					경제활동 참가율 (%)	고용률 ¹⁾ (%)	실업률 ²⁾ (%)
	경 제 활 동 인 구				비경제 활동인구			
		취업자	실업자					
전 국	44,916	27,661	26,526	1,135	17,255	61.6	59.1	4.1
농 가	2,278	1,614	1,582	32	664	70.8	69.4	2.0
비농가	42,638	26,047	24,944	1,103	16,591	61.1	58.5	4.2
서 울	8,536	5,254	5,016	239	3,282	61.6	58.8	4.5
부 산	2,945	1,703	1,635	68	1,242	57.8	55.5	4.0
대 구	2,086	1,245	1,198	47	840	59.7	57.5	3.8
인 천	2,549	1,619	1,533	86	930	63.5	60.1	5.3
광 주	1,278	781	751	30	497	61.1	58.8	3.8
대 전	1,285	808	779	29	477	62.9	60.6	3.6
울 산	964	580	555	26	384	60.2	57.5	4.4
세 종	294	183	179	4	111	62.2	60.8	2.2
경 기	11,557	7,107	6,833	274	4,450	61.5	59.1	3.9
강 원	1,310	783	728	56	527	59.8	55.5	7.1
충 북	1,411	896	870	26	515	63.5	61.6	2.9
충 남	1,887	1,172	1,132	40	715	62.1	60.0	3.4
전 북	1,553	951	917	34	602	61.3	59.1	3.6
전 남	1,522	984	953	31	539	64.6	62.6	3.1
경 북	2,320	1,442	1,385	57	878	62.2	59.7	4.0
경 남	2,855	1,764	1,684	80	1,090	61.8	59.0	4.5
제 주	565	388	379	9	177	68.6	67.1	2.3

주: 1) 취업자/인구 × 100

2) 실업자/경제활동인구 × 100

부록 경제활동인구조사 개요

□ 조사목적

- 국민의 경제활동 즉, 국민의 취업, 실업 등과 같은 특성을 조사하여 거시경제 분석과 인력자원의 개발 정책 수립에 필요한 기초 자료를 제공

□ 조사대상

- 표본조사구내에 상주하는 자로서, 매월 15일 현재 만 15세 이상인 자
 - 2015년 인구주택총조사 결과를 이용하여 1,737개 표본조사구를 추출하고, 표본조사구내 3만 5천가구를 조사(가구 추출률 0.3%)
 - 표본가구 규모는 실업자의 연간 상대표준오차가 전국 2%, 시도 5~15%미만이 되도록 목표오차를 정하여 추출
 - * 상대표준오차 = (표준오차/추정치)×100
- 현역군인, 사회복지요원, 형이 확정된 교도소 수감자, 의무경찰 등 제외

□ 조사항목

- 인적사항, 취업자, 실업자, 비경제활동인구와 관련된 48개 항목

□ 조사대상기간 및 시기

- 조사는 매월 15일이 포함된 1주간(일요일~토요일)을 조사대상주간으로 하며, 그 다음 주간에 조사를 실시

□ 주요 용어

- 1) 15세이상 인구: 조사대상월 15일 현재 만 15세 이상인 자
- 2) 경제활동인구
만 15세 이상 인구 중 조사대상기간 동안 상품이나 서비스를 생산하기 위하여 실제로 수입이 있는 일을 한 취업자와 일을 하지는 않았으나 구직활동을 한 실업자의 합계
- 3) 취업자
 - 가. 조사대상주간에 수입을 목적으로 1시간 이상 일한 자
 - 나. 동일가구내 가족이 운영하는 농장이나 사업체의 수입을 위하여 주당 18시간 이상 일한 무급가족종사자
 - 다. 직업 또는 사업체를 가지고 있으나 일시적인 병 또는 사고, 연가, 교육, 노사분규 등의 사유로 일하지 못한 일시휴직자
- 4) 시간관련 추가취업가능자
실제 취업시간이 36시간미만이면서, 추가취업을 희망하고, 추가취업이 가능한 자
- 5) 실업자
조사대상주간에 수입 있는 일을 하지 않았고, 지난 4주간 일자리를 찾아 적극적으로 구직활동을 하였던 사람으로서 일자리가 주어진다면 즉시 취업이 가능한 자

- 6) 비경제활동인구
만 15세 이상 인구 중 조사대상기간에 취업도 실업도 아닌 상태에 있는 자
- 7) 잠재취업가능자
비경제활동인구 중에서 지난 4주간 구직활동을 하였으나, 조사대상주간에 취업이 가능하지 않은 자
- 8) 잠재구직자
비경제활동인구 중에서 지난 4주간 구직활동을 하지 않았지만, 조사대상주간에 취업을 희망하고 취업이 가능한 자
- 9) 잠재경제활동인구 = 잠재취업가능자 + 잠재구직자
- 10) 확장경제활동인구 = 경제활동인구 + 잠재경제활동인구
- 11) 경제활동참가율(%) = (경제활동인구 ÷ 15세이상인구) × 100
- 12) 고용률(%) = (취업자 ÷ 15세이상인구) × 100
- 13) 실업률(%) = (실업자 ÷ 경제활동인구) × 100
- 14) 고용보조지표1(%)=(시간관련추가취업가능자+실업자)÷경제활동인구× 100
- 15) 고용보조지표2(%)=(실업자+잠재경제활동인구)÷확장경제활동인구× 100
- 16) 고용보조지표3(%)=(시간관련추가취업가능자+실업자+잠재경제활동인구)÷확장경제활동인구× 100

< 고용보조지표 구성도 >



□ 이용시 참고사항

- 원계열: 전년동월비 등 장기시계열 분석시 이용
- 계절조정계열: 전월비(전분기비) 등 단기 분석시 이용(X-12-ARIMA방식 적용: 계절요인을 제거)

□ 한국표준 산업분류

<p>A 농업, 임업 및 어업</p> <ul style="list-style-type: none"> ▪ 01 농업 ▪ 02 임업 ▪ 03 어업 <p>B 광업</p> <ul style="list-style-type: none"> ▪ 05 석탄, 원유 및 천연가스 광업 ▪ 06 금속 광업 ▪ 07 비금속광물 광업; 연료용 제외 ▪ 08 광업 지원 서비스업 <p>C 제조업</p> <ul style="list-style-type: none"> ▪ 10 식료품 제조업 ▪ 11 음료 제조업 ▪ 12 담배 제조업 ▪ 13 섬유제품 제조업; 의복 제외 ▪ 14 의복, 의복액세서리 및 모피제품 제조업 ▪ 15 가죽, 가방, 신발 제조업 ▪ 16 목재 및 나무제품 제조업; 가구 제외 ▪ 17 펄프, 종이 및 종이제품 제조업 ▪ 18 인쇄 및 기록매체 복제업 ▪ 19 코크스, 연탄 및 석유정제품 제조업 ▪ 20 화학물질 및 화학제품 제조업 ▪ 21 의료용 물질 및 의약품 제조업 ▪ 22 고무 및 플라스틱제품 제조업 ▪ 23 비금속 광물제품 제조업 ▪ 24 1차 금속 제조업 ▪ 25 금속기공제품 제조업; 기계 및 가구 제외 ▪ 26 전자 부품, 컴퓨터, 영상, 음향 및 통신장비 제조업 ▪ 27 의료, 정밀, 광학기기 및 시계 제조업 ▪ 28 전기장비 제조업 ▪ 29 기타 기계 및 장비 제조업 ▪ 30 자동차 및 트레일러 제조업 ▪ 31 기타 운송장비 제조업 ▪ 32 가구 제조업 ▪ 33 기타 제품 제조업 ▪ 34 산업용 기계 및 장비 수리업 <p>D 전기, 가스, 증기 및 공기조절공급업</p> <ul style="list-style-type: none"> ▪ 35 전기, 가스, 증기 및 공기조절 공급업 	<p>E 수도, 하수 및 폐기물처리, 원료재생업</p> <ul style="list-style-type: none"> ▪ 36 수도업 ▪ 37 하수, 폐수 및 분뇨 처리업 ▪ 38 폐기물 수집, 운반, 처리 및 원료 재생업 ▪ 39 환경정화 및 복원업 <p>F 건설업</p> <ul style="list-style-type: none"> ▪ 41 종합 건설업 ▪ 42 전문직별 공사업 <p>G 도매 및 소매업</p> <ul style="list-style-type: none"> ▪ 45 자동차 및 부품 판매업 ▪ 46 도매 및 상품 중개업 ▪ 47 소매업; 자동차 제외 <p>H 운수 및 창고업</p> <ul style="list-style-type: none"> ▪ 49 육상 운송 및 파이프라인 운송업 ▪ 50 수상운송업 ▪ 51 항공운송업 ▪ 52 창고 및 운송관련 서비스업 <p>I 숙박 및 음식점업</p> <ul style="list-style-type: none"> ▪ 55 숙박업 ▪ 56 음식점 및 주점업 <p>J 정보통신업</p> <ul style="list-style-type: none"> ▪ 58 출판업 ▪ 59 영상오디오 기록물 제작 및 배급업 ▪ 60 방송업 ▪ 61 우편 및 통신업 ▪ 62 컴퓨터 프로그래밍, 시스템 통합 및 관리업 ▪ 63 정보서비스업 <p>K 금융 및 보험업</p> <ul style="list-style-type: none"> ▪ 64 금융업 ▪ 65 보험 및 연금업 ▪ 66 금융 및 보험 관련 서비스업 <p>L 부동산업</p> <ul style="list-style-type: none"> ▪ 68 부동산업 	<p>M 전문, 과학 및 기술 서비스업</p> <ul style="list-style-type: none"> ▪ 70 연구개발업 ▪ 71 전문 서비스업 ▪ 72 건축기술, 엔지니어링 및 기타 과학기술 서비스업 ▪ 73 기타 전문, 과학 및 기술서비스업 <p>N 사업시설 관리, 사업지원 및 임대 서비스업</p> <ul style="list-style-type: none"> ▪ 74 사업시설 관리 및 조경 서비스업 ▪ 75 사업지원 서비스업 ▪ 76 임대업; 부동산 제외 <p>O 공공행정, 국방 및 사회보장 행정</p> <ul style="list-style-type: none"> ▪ 84 공공행정, 국방 및 사회보장 행정 <p>P 교육 서비스업</p> <ul style="list-style-type: none"> ▪ 85 교육 서비스업 <p>Q 보건업 및 사회복지서비스업</p> <ul style="list-style-type: none"> ▪ 86 보건업 ▪ 87 사회복지서비스업 <p>R 예술, 스포츠 및 여가관련 서비스업</p> <ul style="list-style-type: none"> ▪ 90 창작, 예술 및 여가관련 서비스업 ▪ 91 스포츠 및 오락관련 서비스업 <p>S 협회 및 단체, 수리 및 기타 개인 서비스업</p> <ul style="list-style-type: none"> ▪ 94 협회 및 단체 ▪ 95 개인 및 소비용품 수리업 ▪ 96 기타 개인 서비스업 <p>T 가구내 고용활동 및 달리 분류되지 않은 자가소비 생산활동</p> <ul style="list-style-type: none"> ▪ 97 가구내 고용활동 ▪ 98 달리 구분되지 않은 자가소비를 위한 가구의 재화 및 서비스 생산활동 <p>U 국제 및 외국기관</p> <ul style="list-style-type: none"> ▪ 99 국제 및 외국기관
--	---	---

※ 한국표준산업분류 제10차 개정(2017년) 기준임

□ 한국표준 직업분류

1 관리자

- 11 공공 기관 및 기업 고위직
- 12 행정·경영 지원 및 마케팅 관리직
- 13 전문 서비스 관리직
- 14 건설·전기 및 생산관련 관리직
- 15 판매 및 고객서비스 관리직
- ° 예) 국회의원, 기획관리자, 대학총장, 부서 관리자, 회원단체관리자 등

2 전문가 및 관련종사자

- 21 과학 전문가 및 관련직
- 22 정보 통신 전문가 및 기술직
- 23 공학 전문가 및 기술직
- 24 보건·사회복지 및 종교 관련직
- 25 교육 전문가 및 관련직
- 26 법률 및 행정 전문직
- 27 경영·금융전문가 및 관련직
- 28 문화·예술·스포츠 전문가 및 관련직
- ° 예) 생명과학연구원, 시스템개발자, 건축가, 의사, 교수, 변호사, 관세사, 작가 등

3 사무 종사자

- 31 경영 및 회계 관련 사무직
- 32 금융 사무직
- 33 법률 및 감사 사무직
- 39 상담·안내·통계 및 기타 사무직
- ° 예) 행정사무원, 보험심사원, 특허사무원, 모니터요원 등

4 서비스 종사자

- 41 경찰·소방 및 보안 관련 서비스직
- 42 돌봄·보건 및 개인 생활 서비스직
- 43 운송 및 여가 서비스직
- 44 조리 및 음식 서비스직
- ° 예) 경호원, 간병인, 여행안내원, 조리사 등

5 판매 종사자

- 51 영업직
- 52 매장 판매 및 상품 대여직
- 53 통신 및 방문·노점 판매 관련직
- ° 예) 보험설계사, 매장계산원, 텔레마케터 등

6 농림·어업 숙련 종사자

- 61 농·축산 숙련직
- 62 임업 숙련직
- 63 어업 숙련직
- ° 예) 병아리감별사, 벌목원, 해녀 등

7 기능원 및 관련 기능 종사자

- 71 식품가공 관련 기능직
- 72 섬유·의복 및 가죽 관련 기능직
- 73 목재·가구·악기 및 간판 관련 기능직
- 74 금속성형 관련 기능직
- 75 운송 및 기계 관련 기능직
- 76 전기 및 전자 관련 기능직
- 77 정보 통신 및 방송장비 관련 기능직
- 78 건설 및 채굴 관련 기능직
- 79 기타 기능 관련직
- ° 예) 제빵원, 재단사, 악기수리원, 용접원, 자동차 정비원, 전기공, 도배공, 인터넷수리원, 방역원 등

8 장치·기계 조작 및 조립 종사자

- 81 식품가공 관련 기계 조작직
- 82 섬유 및 신발 관련 기계 조작직
- 83 화학 관련 기계 조작직
- 84 금속 및 비금속 관련 기계 조작직
- 85 기계 제조 및 관련 기계 조작직
- 86 전기 및 전자 관련 기계 조작직
- 87 운전 및 운송 관련직
- 88 상하수도 및 재활용 처리관련 기계 조작직
- 89 목재·인쇄 및 기타 기계 조작직
- ° 예) 도정기조작원, 직조기조작원, 사출기조작원, 판금기 조작원, 자동조립라인조작원, 발전터빈조작원, 자동차운전원, 소각로조작원, 인쇄기조작원 등

9 단순노무 종사자

- 91 건설 및 광업 관련 단순 노무직
- 92 운송 관련 단순 노무직
- 93 제조 관련 단순 노무직
- 94 청소 및 경비 관련 단순 노무직
- 95 가사·음식 및 판매 관련 단순 노무직
- 99 농림·어업 및 기타 서비스 단순 노무직
- ° 예) 건설단순노무자, 배달원, 포장원, 경비원, 가사도우미, 검침원 등

※ 한국표준직업분류 제7차 개정(2018년) 기준임

부록 자주하는 질문

□ 1주일에 1시간만 일해도 취업자인가요?

ILO에서는 수입을 목적으로 조사대상 주간(1주)동안 1시간 이상 일한 사람을 취업자로 정의하고 있습니다. 일반적으로 취업자라고 하면 사업체에 출근하거나 자기사업을 하면서 주5일 이상 일하는 사람을 떠올리기 쉬운데, ILO 기준에 따르면 근로형태를 가리지 않고 수입을 목적으로 1주 동안 1시간 이상 일했다면 모두 취업자라고 정의하고 있습니다.

□ 취업기준은 왜 1시간인가요?

기본적으로 경제활동인구조사는 경제정책에 필요한 거시경제지표를 만들어내는 통계 조사이기 때문입니다. 한 나라의 총생산을 측정하기 위해서는 취업자수와 근로시간에 기초한 총노동투입량이 필요한데, 이를 계산하기 위해서는 수입을 목적으로 1시간 이상 수행된 모든 일이 파악되어야 합니다. 특히 고용상황이 변하면서 단시간 근로, 부정기 근로, 교대 근로 등 다양한 취업형태가 나타나고 있으므로 이러한 형태의 취업을 모두 포함하기 위해서는 수입을 목적으로 1시간 이상 일한 모든 사람을 취업자로 파악할 필요가 있습니다.

□ 학생이 아르바이트를 하면서, 입사원서도 냈다면 취업자인가요? 실업자인가요?

학교를 다니는 학생이므로 비경제활동인구이기도 하고, 아르바이트를 하고 있으므로 취업자의 정의에도 부합합니다. 또한 입사원서도 제출한 것으로 볼 때 구직활동을 수행한 실업자라고도 볼 수 있습니다. ILO에서는 이러한 복수의 활동상태를 가지게 되는 사람이 취업자, 실업자, 비경제활동인구 중 반드시 하나의 활동상태에만 배타적으로 귀속 되도록 우선성 규칙(Priority rule)을 적용하도록 하고 있습니다.

우선성 규칙은 노동력조사에서 경제활동상태가 취업인 사람을 먼저 파악하고, 나머지 사람들 중에서 실업자를 파악한 뒤 마지막으로 남은 사람들을 비경제활동인구로 간주하는 규칙입니다.

그 결과 항상 취업자를 실업자와 비경제활동인구보다 우선적으로 파악하고, 실업자는 비경제활동인구보다 우선적으로 파악하게 되는 것입니다.

따라서 사례에서처럼 아르바이트를 하였다면 그 사람이 학교를 다니고 있는지 또는 구직활동을 하고 있는지 여부와 상관없이 취업자가 되는 것입니다. 이 규칙 때문에 우리나라에 거주하는 15세 이상 모든 인구는 빠짐없이 취업자, 실업자, 비경제활동인구 중 하나의 활동 상태를 가지게 됩니다.

□ 일을 하지 않는 사람은 모두 실업자 아닌가요?

ILO에서는 실업자를 지난 1주 동안 일을 하지 않았고(Without work), 일이 주어지면 일을 할 수 있고(Availability for work), 지난 4주간 적극적인 구직활동을 수행(Seeking work)한 사람이라고 정의하고 있습니다.

또한 일자리를 구하려는 의중(意中)만 있다고 해서 실업자가 되는 것이 아니라 반드시 실제 활동(Activity principle)이 뒷받침되어야 합니다. 따라서 아무런 구직활동도 하지 않고 막연히 쉰 사람이라면 경제활동인구조사에서는 실업자로 파악되지 않습니다.

주변에서 흔히 보실 수 있는 취업을 준비하는 사람이나, 아르바이트를 하는 사람, 은퇴 후 쉬고 있는 사람 등은 주관적으로 자신을 실업자라고 생각할 수 있으나, 이러한 사람들은 국제기준에 따른 실업자 요건 세 가지를 갖추지 못했기 때문에 경제활동인구조사에서는 실업자로 분류되지 않습니다.

□ 잠재경제활동인구는 실업자인가요?

실업자는 ① 일을 하지 않았고, ② 일이 주어지면 일을 할 수 있고 ③ 지난 4주간 적극적인 구직활동을 한 사람입니다. 잠재경제활동인구도 일을 하지 않았고 일을 희망하고 일이 주어지면 할 수 있지만, 대부분 구직활동을 하지 않아 실업자 조건에 부합하지 않으므로 비경제활동인구에 해당됩니다.

□ 어떤 사람들이 잠재경제활동인구인가요?

잠재경제활동인구는 잠재취업가능자와 잠재구직자로 구성됩니다. 잠재취업가능자는 구직활동을 하였으나 조사대상주간에 본인이 아프거나 돌봐야 할 가족이 있어서 일을 할 수 없었던 자가 해당됩니다. 잠재구직자는 지난 4주간 적극적으로 구직활동을 하지 않았지만, 일을 희망하고 일이 주어지면 즉시 일을 할 수 있는 자가 해당됩니다. 조사대상기간에 원서접수나 시험응시 등 적극적인 구직활동을 하지 않았지만 일을 희망하고 가능한 자, 근로조건이 맞는 일거리가 없어서 잠시 쉬고 있지만 일을 희망하고 할 수 있는 자 등이 잠재구직자에 해당됩니다.

□ 기저효과란 무엇인가요?

기저효과(Base effect)란 지표를 평가하는데 있어 기준시점과 비교시점의 상대적 차이에 따라 그 결과값이 실제보다 왜곡되어 나타나는 현상을 말합니다.

예를 들면, 2012.1월에 농림어업 취업자수가 전년동월에 비해 급증했는데, 이는 2011.1월에 구제역과 추운 날씨로 인해 농림어업 취업자수가 급감했던 것이 원인이 되어 2012.1월에는 상대적으로 농림어업 취업자수가 보다 많이 증가한 것처럼 나타난 것으로서, 이것은 기저효과의 영향으로 볼 수 있습니다.

따라서 현재의 고용지표가 기준시점의 지표에 비해 뚜렷한 요인없이 급증하거나 급감한 경우에는 기저효과의 영향이 있었는지도 함께 고려해 지표를 해석하는 것이 바람직합니다.

□ 고용지표에 계절성이 있다는데 무슨 말인가요?

취업자, 실업자, 비경제활동인구와 같은 고용지표들이 경기적 요인에 따라 변동하기도 하지만, 계절적 요인, 불규칙 요인 등 비경기적 요인에 따라서도 변동하므로 이를 해석할 때는 이러한 점을 모두 감안해야 합니다.

경제활동인구조사에서는 매월 조사대상주간 동안의 실제 활동상태를 측정하기 때문에 농번기(4~10월)에는 농림어업 취업자수가 증가하고, 농한기(11~3월)에는 농림어업 취업자수가 감소하는 경향이 있습니다. 전체 취업자수도 이러한 농림어업 취업자수와 같이 계절적으로 변동하는 취업자수의 영향을 받아 변동하게 됩니다. 실업자수도 졸업과 각종 채용시험 등으로 인해 사람들의 구직활동이 활발해지는 겨울철에 크게 증가하는 경향을 보입니다.

이처럼 우리나라 고용지표들은 계절에 따라 변동성이 크므로 단지 전월에 비해 취업자수나 실업자수가 증가 또는 감소했다고 해서 이를 경기상승 또는 경기둔화로 보는 것은 지표의 의미를 잘못 해석하는 것입니다.

이러한 이유로 고용지표는 전년동월대비 지표의 변화를 보는 것이 일반적입니다. 다만 전년동월대비 지표의 변화는 전년동월의 지표수준에 영향을 받기 때문에 최근의 경기동향을 분석하는데 한계가 있을 수 있습니다.

만약 최근의 경기동향을 분석하기 위해 지표를 전월과 비교할 필요가 있는 경우에는 원지표가 아닌 계절성을 제거한 계절조정지표를 통해 비교하는 것이 바람직합니다. 물론 계절조정지표에도 공통적인 계절성만이 제거된 것일 뿐 천재지변과 같은 불규칙 요인까지 제거된 것이 아니기 때문에 신중하게 해석할 필요가 있습니다.

□ 같은 달의 고용통계도 결과가 서로 다를 수 있나요?

정부는 고용시장의 월간 동향을 파악하기 위하여 경제활동인구조사, 사업체노동력 조사를 실시하고, 고용보험 등 행정자료를 활용하여 고용행정통계를 작성하고 있습니다.

통계청에서 실시하는 경제활동인구조사는 표본가구를 방문하여, 개인의 일에 관한 사항, 구직에 관한 사항 등을 조사하여 인구특성별 취업자, 실업자, 비경제활동인구 현황 등 노동의 공급측면을 파악합니다. 고용노동부에서 실시하는 사업체노동력조사는 표본사업체를 방문하여, 근로자수, 노동이동, 빈일자리, 임금 등 사업체와 종사자에 대한 노동의 수요측면을 파악하고 있습니다.

위 통계들은 조사주기, 조사시점, 특정집단 포함여부 등에 차이가 있어 유사해 보이는 지표일지라도 그 규모와 증감이 서로 다를 수 있습니다. 예를 들면, 경제활동인구조사에서 '취업자'는 모든 산업의 임금근로자, 비임금근로자(자영업자, 무급가족종사자)를 모두 포함하고 있지만, 사업체노동력조사에서 '종사자'는 농림어업을 제외한 사업체에 종사하고 있는 임금근로자를 의미하고 있어 포괄범위가 서로 다릅니다. 또한, 경제활동인구조사는 사업체 노동력조사에서 파악하기 어려운 가내수공업, 도급자, 무점포 이동판매 등도 조사하고 있어, 두 지표는 전체 규모뿐만 아니라 증감의 추세도 서로 다를 수 있습니다.

참고로 미국에서도 가구조사(CPS)와 사업체조사(CES)를 별도로 실시하고 있으며, 양 조사간에도 취업자(종사자) 수의 차이는 발생하고 있습니다. 이용자는 개별통계의 작성 목적, 자료의 특성, 한계점 등을 이해하고 해석에 유의할 필요가 있습니다.

부록 고용동향 월별 공표 일정

보도자료명	공표일자
2020년 12월 및 연간 고용동향	2021. 1. 13.(수)
2021년 1월 고용동향	2021. 2. 10.(수)
2021년 2월 고용동향	2021. 3. 17.(수)
2021년 3월 고용동향	2021. 4. 14.(수)
2021년 4월 고용동향	2021. 5. 12.(수)
2021년 5월 고용동향	2021. 6. 9.(수)
2021년 6월 고용동향	2021. 7. 14.(수)
2021년 7월 고용동향	2021. 8. 11.(수)
2021년 8월 고용동향	2021. 9. 15.(수)
2021년 9월 고용동향	2021. 10. 13.(수)
2021년 10월 고용동향	2021. 11. 10.(수)
2021년 11월 고용동향	2021. 12. 15.(수)

- 1) 공표시각은 오전 8시입니다.
- 2) 공표일정은 변경될 수 있으며, 일정 변경 시 통계청 홈페이지와 보도자료의 본 페이지를 통해 공표일정을 재게재하겠습니다.